

Zahlenspiegel Mecklenburg-Vorpommern

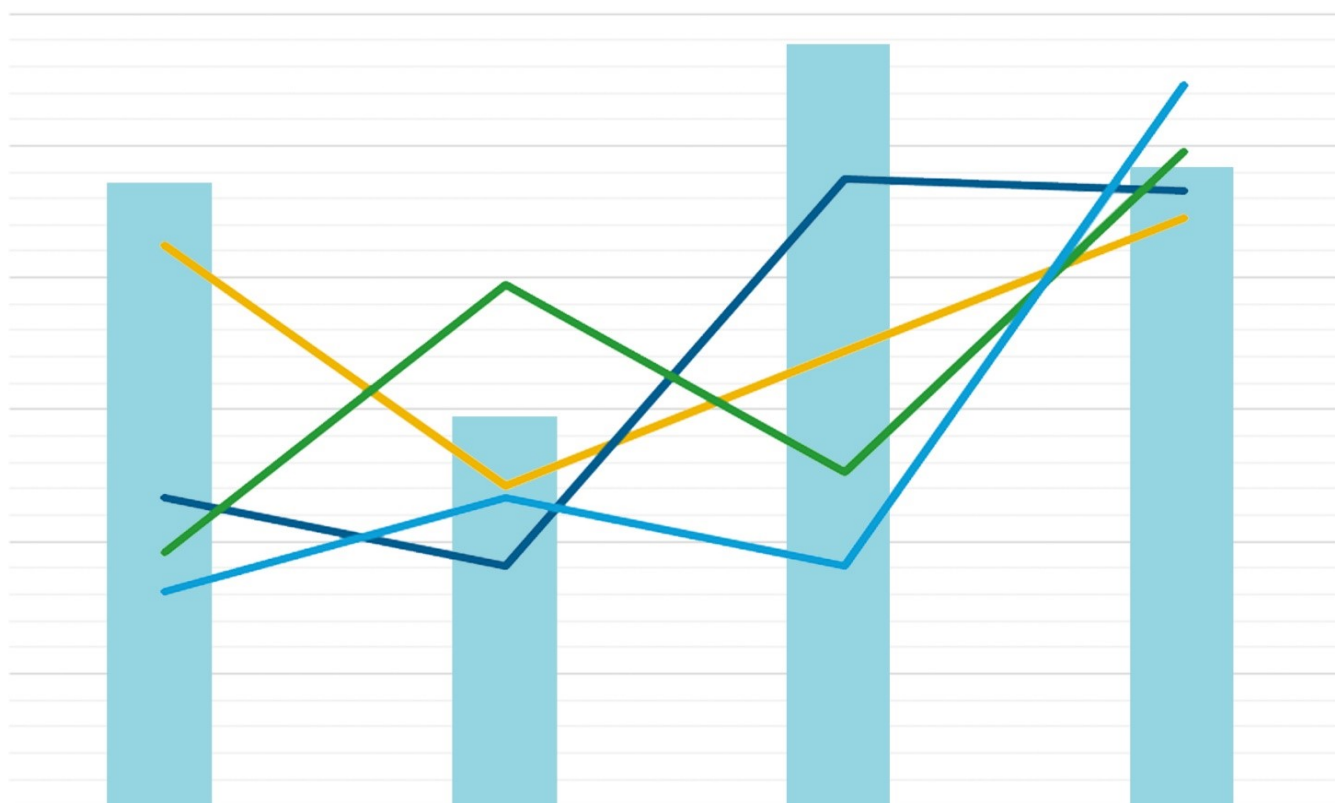

Mai 2024



Mecklenburg-Vorpommern
Landesamt für innere Verwaltung
Statistisches Amt

Zeichenerklärungen

- Nichts vorhanden
- 0** Weniger als die Hälfte von 1 in der letzten besetzten Stelle, jedoch mehr als nichts
- .
- ... Zahl lag bei Redaktionsschluss noch nicht vor
- x** Aussage nicht sinnvoll oder Fragestellung nicht zutreffend
- / Keine Angabe, da Zahlenwert nicht ausreichend genau oder nicht repräsentativ
- () Zahl hat eingeschränkte Aussagefähigkeit
- [rot]** Berichtigte Zahl

Abkürzung

- D Durchschnitt



Impressum

Zahlenspiegel Mecklenburg-Vorpommern

Kennziffer: ZSP1 2024 05

Herausgeber

Statistisches Amt Mecklenburg-Vorpommern, Lübecker Str. 287, 19059 Schwerin

Telefon: 0385 588-0, Telefax: 0385 588-56909

www.statistik-mv.de

statistik.post@statistik-mv.de

© Statistisches Amt Mecklenburg-Vorpommern, Schwerin, 2024

Auszugsweise Vervielfältigung und Verbreitung mit Quellenangabe gestattet.

Erscheinungsfolge

Monatlich

Redaktionsschluss

03. Mai 2024

Diese Veröffentlichung erscheint monatlich und enthält die aktuellsten Daten aus allen Bereichen der amtlichen Statistik.
Zur Methodik informieren Sie sich bitte in den jeweiligen Statistischen Berichten.

i

Die mit einem Stern versehenen Positionen im Landesdatenteil werden von allen statistischen Ämtern der Länder im „Zahlenspiegel“ veröffentlicht.
Die Angaben tragen teilweise vorläufigen Charakter.

Landesdaten Mecklenburg-Vorpommern

Aktuelle Konjunkturdaten

Merkmal	Einheit	Jüngster Monat/ Jüngstes Vierteljahr		Monatsdurchschnitt	
		absolut	Veränderung zum Vorjahr (%)	absolut	Veränderung zum Vorjahr (%)
		März 2024		Januar bis März 2024	
Arbeitsmarkt 1)					
Arbeitslose	Anzahl	68.039	2,4	69.530	3,3
darunter Frauen	Anzahl	29.356	0,4	30.159	1,5
Gemeldete Arbeitsstellen 2)	Anzahl	17.069	-11,1	16.793	-10,2
		Februar 2024		Januar bis Februar 2024	
Bautätigkeit					
Baugenehmigungen					
Wohnungen	Anzahl	196	-50,3	289	-29,5
veranschlagte Kosten der Bauwerke (Neubau, Wohngebäude)	1.000 EUR	45.748	-35,2	49.996	-31,0
Nichtwohngebäude (Neubau)	Anzahl	38	-15,6	35	-18,8
veranschlagte Kosten der Bauwerke	1.000 EUR	89.569	203,0	59.804	38,3
		März 2024		Januar bis März 2024	
Landwirtschaft					
Schlachtmengen (ohne Geflügel) 3)	t	3.352	-3,9	3.393	5,9
Rinder	t	3.132	-3,2	3.161	7,2
Schweine	t	214	-13,3	228	-9,9
		Februar 2024		Januar bis Februar 2024	
Verarbeitendes Gewerbe sowie Bergbau 4)					
Umsatz (ohne Umsatzsteuer)	Mill. EUR	1.293,3	6,7	1.257,5	-3,1
darunter Auslandsumsatz	Mill. EUR	587,6	36,0	543,9	5,7
Tätige Personen 5)	1.000	50	-0,5	49	-0,8
		Februar 2024		Januar bis Februar 2024	
Bauhauptgewerbe 6)					
Baugewerblicher Umsatz (ohne Umsatzsteuer)	1.000 EUR	141.166	23,2	112.712	5,5
Tätige Personen 5) im Baugewerbe	Anzahl	10.620	0,2	10.621	0,0
		Februar 2024		Januar bis Februar 2024	
Einzelhandel 7)					
Umsatz real (ohne Umsatzsteuer)	2015=100	89,4	3,2	89,9	1,4
Beschäftigte	2015=100	105,1	0,0	105,2	-0,3
		Februar 2024		Januar bis Februar 2024	
Gastgewerbe					
Umsatz real (ohne Umsatzsteuer)	2015=100	57,7	0,0	56,9	-2,1
Beschäftigte	2015=100	100,1	2,4	99,7	2,5
		Februar 2024		Januar bis Februar 2024	
Tourismus 8)					
Gästeübernachtungen	1.000	1.223,4	11,5	1.090,3	5,4
		Januar 2024		Januar 2024	
Außenhandel 9)					
Ausfuhr (Spezialhandel)	Mill. EUR	799,7	-0,9	799,7	-0,9
Einfuhr (Generalhandel)	Mill. EUR	770,0	-13,0	770,0	-13,0
		Februar 2024		Januar bis Februar 2024	
Unternehmen					
Gewerbeanmeldungen 10)	Anzahl	972	-3,8	1.119	-0,9
Gewerbeabmeldungen 10)	Anzahl	920	6,9	1.104	-1,3
		Januar 2024		Januar 2024	
Unternehmensinsolvenzen	Anzahl	34	112,5	34	112,5
		4. Vierteljahr 2023		Januar bis Dezember 2023	
Handwerk 11)					
Umsatz	2009=100 12)	117,5	-1,3	110,9	3,0
Beschäftigte	2009=100 13)	93,8	-2,3	94,7	-2,4
		April 2024		Januar bis April 2024	
Preise					
Verbraucherpreisindex (Gesamtindex)	2020=100	120,3	2,0	119,4	2,2

Landesdaten Mecklenburg-Vorpommern

Bevölkerung 14)	Einheit	D 2021	D 2022	Jan. 2022	Febr. 2022	März 2022	April 2022	Mai 2022	Juni 2022
* Bevölkerung am Monatsende 15)	1.000	1.611,2	1.628,4	1.610,6	1.610,1	1.615,5	1.620,1	1.625,2	1.627,5
Natürliche Bevölkerungsbewegung									
* Eheschließungen	Anzahl	748	812	162	524	347	604	1.111	1.283
* Lebendgeborene	Anzahl	987	902	787	790	877	861	931	890
* Gestorbene (ohne Totgeborene)	Anzahl	2.013	2.115	2.125	1.941	2.480	2.069	1.888	1.819
darunter im 1. Lebensjahr Gestorbene	Anzahl	2	3	2	4	3	3	4	6
* Überschuss der Geborenen (+) bzw. Gestorbenen (-)	Anzahl	-1.026	-1.213	-1.338	-1.151	-1.603	-1.208	-957	-929
Wanderungen									
* Zuzüge über die Landesgrenze	Anzahl	3.755	5.725	3.041	3.352	9.547	8.437	8.696	6.033
* darunter aus dem Ausland	Anzahl	1.344	3.431	1.231	1.442	7.337	6.373	6.581	3.949
* Fortzüge über die Landesgrenze	Anzahl	2.677	3.039	2.271	2.536	2.455	2.596	2.659	2.787
* darunter in das Ausland	Anzahl	859	1.193	742	1.054	893	865	1.157	1.236
* Wanderungsgewinn (+) bzw. -verlust (-)	Anzahl	+1.078	+2.685	+770	+816	+7.092	+5.841	+6.037	+3.246
* Innerhalb des Landes Umgezogene 16)	Anzahl	4.191	4.747	3.388	3.933	4.640	4.475	4.980	4.782

Bevölkerung 14)	Einheit	D 2022	D 2023	Jan. 2023	Febr. 2023	März 2023	April 2023	Mai 2023	Juni 2023
* Bevölkerung am Monatsende 15)	1.000	1.628,4	...	1.628,2	1.628,2	1.628,4	1.628,2	1.628,1	1.628,7
Natürliche Bevölkerungsbewegung									
* Eheschließungen	Anzahl	812	...	174	239	485	477	987	1.323
* Lebendgeborene	Anzahl	902	...	751	834	816	722	799	842
* Gestorbene (ohne Totgeborene)	Anzahl	2.115	...	2.444	1.846	2.070	2.091	1.976	1.797
darunter im 1. Lebensjahr Gestorbene	Anzahl	3	...	2	2	4	3	-	2
* Überschuss der Geborenen (+) bzw. Gestorbenen (-)	Anzahl	-1.213	...	-1.693	-1.012	-1.254	-1.369	-1.177	-955
Wanderungen									
* Zuzüge über die Landesgrenze	Anzahl	5.725	...	4.258	3.958	4.214	3.811	3.931	4.402
* darunter aus dem Ausland	Anzahl	3.431	...	2.199	2.196	2.337	1.903	2.040	2.369
* Fortzüge über die Landesgrenze	Anzahl	3.039	...	2.688	2.857	2.729	2.551	2.799	2.888
* darunter in das Ausland	Anzahl	1.193	...	1.065	1.272	1.161	1.040	1.357	1.212
* Wanderungsgewinn (+) bzw. -verlust (-)	Anzahl	+2.685	...	+1.570	+1.101	+1.485	+1.260	+1.132	+1.514
* Innerhalb des Landes Umgezogene 16)	Anzahl	4.747	...	4.959	4.952	4.463	4.363	4.314	4.492

Landesdaten Mecklenburg-Vorpommern

Bevölkerung 14)	Einheit	Juli 2022	Aug. 2022	Sept. 2022	Okt. 2022	Nov. 2022	Dez. 2022	2022 insgesamt
* Bevölkerung am Monatsende 15)	1.000	1.629,0	1.629,8	1.630,0	1.629,7	1.629,7	1.628,4	x
Natürliche Bevölkerungsbewegung								
* Eheschließungen	Anzahl	1.579	1.355	1.191	656	405	530	9.747
* Lebendgeborene	Anzahl	998	1.019	972	978	858	860	10.820
* Gestorbene (ohne Totgeborene)	Anzahl	1.952	1.965	1.910	2.164	2.090	2.974	25.377
darunter im 1. Lebensjahr Gestorbene	Anzahl	5	2	1	1	-	4	35
* Überschuss der Geborenen (+) bzw. Gestorbenen (-)	Anzahl	-954	-946	-938	-1.186	-1.232	-2.114	-14.557
Wanderungen								
* Zuzüge über die Landesgrenze	Anzahl	5.898	5.793	5.088	4.763	4.294	3.753	68.571
* darunter aus dem Ausland	Anzahl	3.100	2.735	2.430	2.074	2.071	1.848	41.017
* Fortzüge über die Landesgrenze	Anzahl	3.373	4.050	3.926	3.878	3.024	2.916	36.280
* darunter in das Ausland	Anzahl	1.185	1.693	1.596	1.529	1.088	1.281	14.128
* Wanderungsgewinn (+) bzw. -verlust (-)	Anzahl	+2.525	+1.743	+1.162	+885	+1.270	+837	+32.291
* Innerhalb des Landes Umgezogene 16)	Anzahl	5.091	5.791	5.334	4.890	4.982	4.673	57.064

Bevölkerung 14)	Einheit	Juli 2023	Aug. 2023	Sept. 2023	Okt. 2023	Nov. 2023	Dez. 2023	2023 insgesamt
* Bevölkerung am Monatsende 15)	1.000	1.629,7	1.630,3	1.630,7	1.631,2	1.630,8	...	x
Natürliche Bevölkerungsbewegung								
* Eheschließungen	Anzahl	1.197	1.185	1.124	658	341
* Lebendgeborene	Anzahl	893	886	805	806	760
* Gestorbene (ohne Totgeborene)	Anzahl	1.748	1.785	1.805	1.942	2.140
darunter im 1. Lebensjahr Gestorbene	Anzahl	1	2	-	6	2
* Überschuss der Geborenen (+) bzw. Gestorbenen (-)	Anzahl	-855	-899	-1.000	-1.136	-1.380
Wanderungen								
* Zuzüge über die Landesgrenze	Anzahl	5.313	5.476	5.129	5.264	4.172
* darunter aus dem Ausland	Anzahl	2.618	2.372	2.628	2.607	2.229
* Fortzüge über die Landesgrenze	Anzahl	3.392	3.912	3.743	3.570	3.220
* darunter in das Ausland	Anzahl	1.340	1.495	1.457	1.291	1.383
* Wanderungsgewinn (+) bzw. -verlust (-)	Anzahl	+1.921	+1.564	+1.386	+1.694	+952
* Innerhalb des Landes Umgezogene 16)	Anzahl	4.790	5.418	5.126	5.275	5.313

Landesdaten Mecklenburg-Vorpommern

Erwerbstätigkeit	Einheit	D 2021	D 2022	Jan. 2022	Febr. 2022	März 2022	April 2022	Mai 2022	Juni 2022
Beschäftigte 17) 18)									
* Sozialversicherungspflichtig Beschäftigte am Arbeitsort	1.000	577,8	584,4	x	x	578,0	x	x	584,4
* Frauen	1.000	290,9	294,2	x	x	291,0	x	x	294,2
* Ausländer/-innen 44)	1.000	29,9	35,7	x	x	32,0	x	x	35,7
* Teilzeitbeschäftigte	1.000	178,8	185,0	x	x	180,9	x	x	185,0
* darunter Frauen	1.000	139,9	143,9	x	x	141,5	x	x	143,9
* Sozialversicherungspflichtig Beschäftigte nach Wirtschaftsbereichen									
* Land- und Forstwirtschaft, Fischerei	1.000	15,1	14,9	x	x	14,7	x	x	14,9
* Produzierendes Gewerbe	1.000	124,9	124,1	x	x	124,6	x	x	124,1
* Handel, Verkehr und Gastgewerbe	1.000	140,3	143,8	x	x	138,4	x	x	143,8
* Erbringung von Unternehmensdienstleistungen	1.000	92,2	92,5	x	x	91,7	x	x	92,5
* Erbringung von öffentlichen und privaten Dienstleistungen	1.000	205,3	209,0	x	x	208,7	x	x	209,0

Erwerbstätigkeit	Einheit	D 2022	D 2023	Jan. 2023	Febr. 2023	März 2023	April 2023	Mai 2023	Juni 2023
Beschäftigte 17) 18)									
* Sozialversicherungspflichtig Beschäftigte am Arbeitsort	1.000	584,4	581,1	x	x	575,2	x	x	581,1
* Frauen	1.000	294,2	292,6	x	x	290,0	x	x	292,6
* Ausländer/-innen 44)	1.000	35,7	39,2	x	x	36,2	x	x	39,2
* Teilzeitbeschäftigte	1.000	185,0	187,8	x	x	183,8	x	x	187,8
* darunter Frauen	1.000	143,9	145,1	x	x	143,1	x	x	145,1
* Sozialversicherungspflichtig Beschäftigte nach Wirtschaftsbereichen									
* Land- und Forstwirtschaft, Fischerei	1.000	14,9	14,7	x	x	14,4	x	x	14,7
* Produzierendes Gewerbe	1.000	124,1	120,4	x	x	120,9	x	x	120,4
* Handel, Verkehr und Gastgewerbe	1.000	143,8	142,4	x	x	137,5	x	x	142,4
* Erbringung von Unternehmensdienstleistungen	1.000	92,5	92,7	x	x	91,7	x	x	92,7
* Erbringung von öffentlichen und privaten Dienstleistungen	1.000	209,0	210,9	x	x	210,8	x	x	210,9

Landesdaten Mecklenburg-Vorpommern

Erwerbstätigkeit	Einheit	Juli 2022	Aug. 2022	Sept. 2022	Okt. 2022	Nov. 2022	Dez. 2022	2022 insgesamt
Beschäftigte 17) 18)								
* Sozialversicherungspflichtig Beschäftigte am Arbeitsort	1.000	x	x	590,0	x	x	578,2	x
* Frauen	1.000	x	x	296,6	x	x	291,3	x
* Ausländer/-innen 44)	1.000	x	x	37,2	x	x	35,1	x
* Teilzeitbeschäftigte	1.000	x	x	186,1	x	x	183,4	x
* darunter Frauen	1.000	x	x	144,6	x	x	142,9	x
* Sozialversicherungspflichtig Beschäftigte nach Wirtschaftsbereichen								
* Land- und Forstwirtschaft, Fischerei	1.000	x	x	15,4	x	x	14,2	x
* Produzierendes Gewerbe	1.000	x	x	124,6	x	x	122,2	x
* Handel, Verkehr und Gastgewerbe	1.000	x	x	144,9	x	x	138,9	x
* Erbringung von Unternehmensdienst- leistungen	1.000	x	x	93,5	x	x	91,7	x
* Erbringung von öffentlichen und privaten Dienstleistungen	1.000	x	x	211,6	x	x	211,1	x

Erwerbstätigkeit	Einheit	Juli 2023	Aug. 2023	Sept. 2023	Okt. 2023	Nov. 2023	Dez. 2023	2023 insgesamt
Beschäftigte 17) 18)								
* Sozialversicherungspflichtig Beschäftigte am Arbeitsort	1.000	x	x	586,4	x	x	...	x
* Frauen	1.000	x	x	294,8	x	x	...	x
* Ausländer/-innen 44)	1.000	x	x	40,3	x	x	...	x
* Teilzeitbeschäftigte	1.000	x	x	189,0	x	x	...	x
* darunter Frauen	1.000	x	x	146,0	x	x	...	x
* Sozialversicherungspflichtig Beschäftigte nach Wirtschaftsbereichen								
* Land- und Forstwirtschaft, Fischerei	1.000	x	x	15,1	x	x	...	x
* Produzierendes Gewerbe	1.000	x	x	121,3	x	x	...	x
* Handel, Verkehr und Gastgewerbe	1.000	x	x	143,4	x	x	...	x
* Erbringung von Unternehmensdienst- leistungen	1.000	x	x	92,8	x	x	...	x
* Erbringung von öffentlichen und privaten Dienstleistungen	1.000	x	x	213,8	x	x	...	x

Landesdaten Mecklenburg-Vorpommern

Erwerbstätigkeit	Einheit	D 2022	D 2023	Jan. 2023	Febr. 2023	März 2023	April 2023	Mai 2023	Juni 2023
Arbeitsmarkt 1)									
* Arbeitslose	Anzahl	59.571	63.191	67.170	68.385	66.430	63.393	61.603	60.163
davon: im Rechtskreis nach SGB III	Anzahl	19.541	21.344	25.089	25.921	24.009	21.021	19.787	18.855
im Rechtskreis nach SGB II	Anzahl	40.031	41.847	42.081	42.464	42.421	42.372	41.816	41.308
* darunter Frauen	Anzahl	26.159	27.792	29.752	30.137	29.234	27.761	27.048	26.358
Zugang	Anzahl	11.344	11.851	13.989	13.103	10.821	11.659	10.388	10.599
Abgang	Anzahl	10.964	11.610	8.799	11.903	12.778	14.696	12.192	12.041
* Arbeitslosenquote 19)	%	7,3	7,7	8,3	8,4	8,2	7,8	7,5	7,4
davon: im Rechtskreis nach SGB III	%	2,4	2,6	3,1	3,2	3,0	2,6	2,4	2,3
im Rechtskreis nach SGB II	%	4,9	5,1	5,2	5,2	5,2	5,2	5,1	5,1
* Frauen	%	6,7	7,1	7,7	7,8	7,5	7,1	6,9	6,7
* Männer	%	7,8	8,3	8,8	9,0	8,8	8,4	8,1	8,0
* Ausländer/-innen 44)	%	21,7	23,9	27,7	28,2	27,7	27,4	22,3	21,6
* Jüngere von 15 bis unter 25 Jahren	%	8,0	8,5	8,5	8,8	8,9	8,6	8,0	7,8
* Kurzarbeiter/-innen 20)	Anzahl	9.323	...	9.494	8.513	7.550	642	595	801
* Gemeldete Arbeitsstellen 21)	Anzahl	19.888	18.162	18.103	18.781	19.193	19.355	18.780	18.770
Zugang	Anzahl	3.537	3.069	2.684	4.087	3.295	3.701	2.994	3.198
Abgang	Anzahl	3.491	3.219	2.830	3.387	2.904	3.569	3.565	3.196

Erwerbstätigkeit	Einheit	D 2023	D 2024	Jan. 2024	Febr. 2024	März 2024	April 2024	Mai 2024	Juni 2024
Arbeitsmarkt 1)									
* Arbeitslose	Anzahl	63.191	...	70.080	70.472	68.039
davon: im Rechtskreis nach SGB III	Anzahl	21.344	...	26.308	26.713	24.451
im Rechtskreis nach SGB II	Anzahl	41.847	...	43.772	43.759	43.588
* darunter Frauen	Anzahl	27.792	...	30.491	30.631	29.356
Zugang	Anzahl	11.851	...	14.541	12.176	10.881
Abgang	Anzahl	11.610	...	9.425	11.806	13.303
* Arbeitslosenquote 19)	%	7,7	...	8,6	8,6	8,3
davon: im Rechtskreis nach SGB III	%	2,6	...	3,2	3,3	3,0
im Rechtskreis nach SGB II	%	5,1	...	5,4	5,4	5,3
* Frauen	%	7,1	...	7,8	7,8	7,5
* Männer	%	8,3	...	9,3	9,4	9,1
* Ausländer/-innen 44)	%	23,9	...	24,6	24,8	24,1
* Jüngere von 15 bis unter 25 Jahren	%	8,5	...	9,1	9,3	9,2
* Kurzarbeiter/-innen 20)	Anzahl
* Gemeldete Arbeitsstellen 21)	Anzahl	18.162	...	16.351	16.959	17.069
Zugang	Anzahl	3.069	...	2.546	3.669	3.004
Abgang	Anzahl	3.219	...	2.601	3.072	2.910

Landesdaten Mecklenburg-Vorpommern

Erwerbstätigkeit	Einheit	Juli 2023	Aug. 2023	Sept. 2023	Okt. 2023	Nov. 2023	Dez. 2023	2023 insgesamt
Arbeitsmarkt 1)								
* Arbeitslose	Anzahl	60.218	62.464	60.498	60.523	62.402	65.046	x
davon: im Rechtskreis nach SGB III	Anzahl	19.158	20.419	19.284	19.099	20.734	22.755	x
im Rechtskreis nach SGB II	Anzahl	41.060	42.045	41.214	41.424	41.668	42.291	x
* darunter Frauen	Anzahl	26.548	28.026	26.569	26.431	27.227	28.408	x
Zugang	Anzahl	11.108	12.699	10.475	11.180	12.913	13.279	142.213
Abgang	Anzahl	11.076	10.494	12.453	11.171	11.032	10.680	139.315
* Arbeitslosenquote 19)	%	7,4	7,6	7,4	7,4	7,6	8,0	x
davon: im Rechtskreis nach SGB III	%	2,3	2,5	2,4	2,3	2,5	2,8	x
im Rechtskreis nach SGB II	%	5,0	5,1	5,0	5,1	5,1	5,2	x
* Frauen	%	6,8	7,1	6,8	6,7	6,9	7,2	x
* Männer	%	7,9	8,1	8,0	8,0	8,3	8,6	x
* Ausländer/-innen 44)	%	21,6	22,5	21,9	22,1	22,7	23,3	x
* Jüngere von 15 bis unter 25 Jahren	%	8,2	9,2	8,6	8,2	8,3	8,6	x
* Kurzarbeiter/-innen 20)	Anzahl	730	1.069	783	x
* Gemeldete Arbeitsstellen 21)	Anzahl	18.455	18.289	17.675	17.358	16.780	16.404	x
Zugang	Anzahl	2.916	3.170	2.569	2.857	2.633	2.720	36.824
Abgang	Anzahl	3.228	3.354	3.222	3.163	3.149	3.062	38.629

Erwerbstätigkeit	Einheit	Juli 2024	Aug. 2024	Sept. 2024	Okt. 2024	Nov. 2024	Dez. 2024	2024 insgesamt
Arbeitsmarkt 1)								
* Arbeitslose	Anzahl	x
davon: im Rechtskreis nach SGB III	Anzahl	x
im Rechtskreis nach SGB II	Anzahl	x
* darunter Frauen	Anzahl	x
Zugang	Anzahl
Abgang	Anzahl
* Arbeitslosenquote 19)	%	x
davon: im Rechtskreis nach SGB III	%	x
im Rechtskreis nach SGB II	%	x
* Frauen	%	x
* Männer	%	x
* Ausländer/-innen 44)	%	x
* Jüngere von 15 bis unter 25 Jahren	%	x
* Kurzarbeiter/-innen 20)	Anzahl	x
* Gemeldete Arbeitsstellen 21)	Anzahl	x
Zugang	Anzahl
Abgang	Anzahl

Landesdaten Mecklenburg-Vorpommern

Soziales 17)	Einheit	D 2021	D 2022	Jan. 2022	Febr. 2022	März 2022	April 2022	Mai 2022	Juni 2022
Leistungsbezug nach SGB II									
* Personen in Bedarfsgemeinschaften und zwar	Anzahl	110.553	114.135	110.635	110.848	110.456	109.046	107.717	115.850
* unter 18 Jahre	Anzahl	32.017	34.058	31.941	31.947	31.777	31.420	31.095	34.998
* Ausländer/-innen 44)	Anzahl	16.800	23.947	16.775	16.811	16.790	16.665	16.466	25.708
* Regelleistungsberechtigte	Anzahl	102.071	105.487	101.830	101.922	101.603	100.333	99.025	107.158
* davon erwerbsfähige Leistungs-									
berechtigte	Anzahl	78.504	80.536	78.681	78.826	78.650	77.644	76.592	81.423
* darunter Frauen	Anzahl	48.439	39.169	37.176	37.195	37.079	36.528	36.099	40.101
* davon nicht erwerbsfähige Leistungs-									
berechtigigte	Anzahl	23.567	24.951	23.149	23.096	22.953	22.689	22.433	25.735
* darunter: unter 15 Jahren	Anzahl	22.423	23.844	22.008	21.941	21.803	21.551	21.308	24.626

Soziales 17)	Einheit	D 2022	D 2023	Jan. 2023	Febr. 2023	März 2023	April 2023	Mai 2023	Juni 2023
Leistungsbezug nach SGB II									
* Personen in Bedarfsgemeinschaften und zwar	Anzahl	114.135	117.712	118.902	119.731	119.944	119.409	118.638	117.433
* unter 18 Jahre	Anzahl	34.058	35.529	36.014	36.163	36.169	36.150	35.947	35.532
* Ausländer/-innen 44)	Anzahl	23.947	31.345	30.401	30.885	31.344	31.497	31.466	31.212
* Regelleistungsberechtigte	Anzahl	105.487	109.400	110.400	111.116	111.458	110.866	110.254	109.129
* davon erwerbsfähige Leistungs-									
berechtigigte	Anzahl	80.536	83.255	83.790	84.463	84.754	84.238	83.696	82.912
* darunter Frauen	Anzahl	39.169	40.800	41.370	41.672	41.794	41.474	41.160	40.707
* davon nicht erwerbsfähige Leistungs-									
berechtigigte	Anzahl	24.951	26.145	26.610	26.653	26.704	26.628	26.558	26.217
* darunter: unter 15 Jahren	Anzahl	23.844	25.108	25.532	25.585	25.639	25.567	25.488	25.150

Landesdaten Mecklenburg-Vorpommern

Soziales 17)	Einheit	Juli 2022	Aug. 2022	Sept. 2022	Okt. 2022	Nov. 2022	Dez. 2022	2022 insgesamt
Leistungsbezug nach SGB II								
* Personen in Bedarfsgemeinschaften und zwar	Anzahl	117.864	118.230	117.965	116.950	116.884	117.173	x
* unter 18 Jahre	Anzahl	36.071	36.277	36.102	35.685	35.672	35.715	x
* Ausländer/-innen 44)	Anzahl	28.590	29.622	30.235	29.890	29.884	29.924	x
* Regelleistungsberechtigte	Anzahl	109.190	109.508	109.488	108.495	108.502	108.787	x
* davon erwerbsfähige Leistungs-								
berechtigte	Anzahl	82.656	82.778	82.717	82.084	82.069	82.315	x
* darunter Frauen	Anzahl	41.168	41.319	41.246	40.790	40.647	40.679	x
* davon nicht erwerbsfähige Leistungs-								
berechtigigte	Anzahl	26.534	26.730	26.771	26.411	26.433	26.472	x
* darunter: unter 15 Jahren	Anzahl	25.445	25.634	25.684	25.344	25.372	25.409	x

Soziales 17)	Einheit	Juli 2023	Aug. 2023	Sept. 2023	Okt. 2023	Nov. 2023	Dez. 2023	2023 insgesamt
Leistungsbezug nach SGB II								
* Personen in Bedarfsgemeinschaften und zwar	Anzahl	117.254	116.879	116.014	115.901	116.044	116.399	x
* unter 18 Jahre	Anzahl	35.446	35.290	34.924	34.840	34.885	34.988	x
* Ausländer/-innen 44)	Anzahl	31.395	31.375	31.354	31.416	31.689	32.104	x
* Regelleistungsberechtigte	Anzahl	108.795	108.467	107.919	107.872	108.104	108.423	x
* davon erwerbsfähige Leistungs-								
berechtigigte	Anzahl	82.898	82.714	82.265	82.223	82.382	82.723	x
* darunter Frauen	Anzahl	40.660	40.445	40.151	40.046	39.998	40.117	x
* davon nicht erwerbsfähige Leistungs-								
berechtigigte	Anzahl	25.897	25.753	25.654	25.649	25.722	25.700	x
* darunter: unter 15 Jahren	Anzahl	24.859	24.728	24.655	24.648	24.713	24.727	x

Landesdaten Mecklenburg-Vorpommern

Bautätigkeit	Einheit	D 2022	D 2023	Jan. 2023	Febr. 2023	März 2023	April 2023	Mai 2023	Juni 2023
Baugenehmigungen									
* Wohngebäude (Neubau)	Anzahl	249	148	165	168	152	198	148	133
* darunter: mit 1 oder 2 Wohnungen	Anzahl	226	130	152	151	134	184	132	109
* umbauter Raum	1.000 m ³	278	169	175	167	164	170	163	181
* Wohnfläche	1.000 m ²	55	33	35	33	31	34	31	36
* veranschlagte Kosten der Bauwerke	1.000 EUR	107.782	73.861	74.301	70.633	71.839	68.748	69.261	76.107
* Nichtwohngebäude (Neubau)	Anzahl	47	54	40	45	24	40	104	78
* umbauter Raum	1.000 m ³	318	253	295	173	217	244	211	125
* Nutzfläche	1.000 m ²	41	38	60	29	27	37	36	24
* veranschlagte Kosten der Bauwerke	1.000 EUR	48.560	62.766	56.954	29.558	44.177	123.070	49.500	44.801
* Wohnungen in Wohn- und Nichtwohngebäuden (Neubau u. Saldo aus Baumaßnahmen an bestehenden Gebäuden)	Anzahl	628	416	425	394	356	399	419	590
* Wohnräume (einschließlich Küchen)	Anzahl	2.325	1.483	1.614	1.489	1.478	1.320	1.439	1.676

Bautätigkeit	Einheit	D 2023	D 2024	Jan. 2024	Febr. 2024	März 2024	April 2024	Mai 2024	Juni 2024
Baugenehmigungen									
* Wohngebäude (Neubau)	Anzahl	148	...	74	59
* darunter: mit 1 oder 2 Wohnungen	Anzahl	130	...	62	50
* umbauter Raum	1.000 m ³	169	...	129	88
* Wohnfläche	1.000 m ²	33	...	23	18
* veranschlagte Kosten der Bauwerke	1.000 EUR	73.861	...	54.243	45.748
* Nichtwohngebäude (Neubau)	Anzahl	54	...	31	38
* umbauter Raum	1.000 m ³	253	...	136	292
* Nutzfläche	1.000 m ²	38	...	23	35
* veranschlagte Kosten der Bauwerke	1.000 EUR	62.766	...	30.039	89.569
* Wohnungen in Wohn- und Nichtwohngebäuden (Neubau u. Saldo aus Baumaßnahmen an bestehenden Gebäuden)	Anzahl	416	...	381	196
* Wohnräume (einschließlich Küchen)	Anzahl	1.483	...	1.089	639

Landesdaten Mecklenburg-Vorpommern

Bautätigkeit	Einheit	Juli 2023	Aug. 2023	Sept. 2023	Okt. 2023	Nov. 2023	Dez. 2023	2023 insgesamt
Baugenehmigungen								
* Wohngebäude (Neubau)	Anzahl	147	135	150	129	114	131	1.770
* darunter: mit 1 oder 2 Wohnungen	Anzahl	124	120	135	112	98	109	1.560
* umbauter Raum	1.000 m ³	175	122	185	183	130	211	2.026
* Wohnfläche	1.000 m ²	35	25	33	35	27	41	395
* veranschlagte Kosten der Bauwerke	1.000 EUR	78.535	51.550	78.268	76.123	57.252	113.718	886.335
* Nichtwohngebäude (Neubau)	Anzahl	41	62	40	57	45	67	643
* umbauter Raum	1.000 m ³	90	354	237	404	239	449	3.038
* Nutzfläche	1.000 m ²	16	54	34	53	35	53	457
* veranschlagte Kosten der Bauwerke	1.000 EUR	29.061	69.521	41.693	70.159	98.108	96.594	753.196
* Wohnungen in Wohn- und Nichtwohngebäuden (Neubau u. Saldo aus Baumaßnahmen an bestehenden Gebäuden)	Anzahl	405	293	394	395	302	623	4.995
* Wohnräume (einschließlich Küchen)	Anzahl	1.616	1.163	1.767	1.379	1.198	1.657	17.796

Bautätigkeit	Einheit	Juli 2024	Aug. 2024	Sept. 2024	Okt. 2024	Nov. 2024	Dez. 2024	2024 insgesamt
Baugenehmigungen								
* Wohngebäude (Neubau)	Anzahl
* darunter: mit 1 oder 2 Wohnungen	Anzahl
* umbauter Raum	1.000 m ³
* Wohnfläche	1.000 m ²
* veranschlagte Kosten der Bauwerke	1.000 EUR
* Nichtwohngebäude (Neubau)	Anzahl
* umbauter Raum	1.000 m ³
* Nutzfläche	1.000 m ²
* veranschlagte Kosten der Bauwerke	1.000 EUR
* Wohnungen in Wohn- und Nichtwohngebäuden (Neubau u. Saldo aus Baumaßnahmen an bestehenden Gebäuden)	Anzahl
* Wohnräume (einschließlich Küchen)	Anzahl

Landesdaten Mecklenburg-Vorpommern

Landwirtschaft	Einheit	03.11. 2021	03.11. 2022	Jan. 2023	Febr. 2023	März 2023	April 2023	Mai 2023	Juni 2023
Viehbestand (Stichtage: 03.05., 03.11.)									
Rinder	1.000	458,8	456,7	x	x	x	x	461,4	x
darunter									
Milchkühe (ohne Ammen- u. Mutterkühe)	1.000	151,4	149,2	x	x	x	x	150,6	x
Schweine	1.000	564,6	568,0	x	x	x	x	542,7	x
darunter									
Mastschweine	1.000	179,8	187,3	x	x	x	x	193,9	x
Zuchtsauen	1.000	61,6	60,3	x	x	x	x	55,0	x
darunter: trächtig	1.000	37,3	34,6	x	x	x	x	37,0	x
	Einheit	D 2022	D 2023	Jan. 2023	Febr. 2023	März 2023	April 2023	Mai 2023	Juni 2023
Schlachtungen									
Rinder insgesamt	1.000	8,9	9,5	9,4	8,4	10,2	8,0	8,1	8,6
darunter									
Kälber	1.000	0,4	0,4	0,3	0,4	0,5	0,3	0,4	0,4
Jungrinder	1.000	0,1	0,1	0,1	0,1	0,1	0,1	0,1	0,0
Schweine	1.000	2,8	2,8	3,4	2,7	2,7	2,3	2,6	2,8
darunter Hausschlachtungen	1.000	0,2	0,2	0,5	0,3	0,2	0,2	0,1	0,3
* Schlachtmengen (ohne Geflügel) 3)	t	3.031,8	3.234,0	3.227,3	2.895,5	3.489,1	2.751,5	2.826,6	2.948,9
darunter									
* Rinder insgesamt	t	2.772,6	2.983,5	2.944,5	2.660,1	3.237,1	2.542,4	2.582,5	2.697,8
darunter									
* Kälber	t	51,5	53,5	43,8	46,0	59,5	32,5	46,9	48,1
* Jungrinder	t	10,3	7,6	7,9	6,8	7,9	11,6	7,6	7,3
* Schweine	t	252,2	244,4	280,1	231,6	246,3	204,3	238,6	246,3
* Geflügelfleisch	t
* Eierzeugung 22)	1.000	61.061	58.932	56.326	54.728	64.252	56.294	54.975	50.847

Landwirtschaft	Einheit	03.11. 2022	03.11. 2023	Jan. 2024	Febr. 2024	März 2024	April 2024	Mai 2024	Juni 2024
Viehbestand (Stichtage: 03.05., 03.11.)									
Rinder	1.000	456,7	...	x	x	x	x	...	x
darunter									
Milchkühe (ohne Ammen- u. Mutterkühe)	1.000	149,2	...	x	x	x	x	...	x
Schweine	1.000	568,0	...	x	x	x	x	...	x
darunter									
Mastschweine	1.000	187,3	...	x	x	x	x	...	x
Zuchtsauen	1.000	60,3	...	x	x	x	x	...	x
darunter: trächtig	1.000	34,6	...	x	x	x	x	...	x
	Einheit	D 2023	D 2024	Jan. 2024	Febr. 2024	März 2024	April 2024	Mai 2024	Juni 2024
Schlachtungen									
Rinder insgesamt	1.000	9,5	...	10,5	9,9	9,9
darunter									
Kälber	1.000	0,4	...	0,5	0,4	0,5
Jungrinder	1.000	0,1	...	0,1	0,0	0,0
Schweine	1.000	2,8	...	3,0	2,6	2,5
darunter Hausschlachtungen	1.000	0,2	...	0,5	0,2	0,2
* Schlachtmengen (ohne Geflügel) 3)	t	3.234,0	...	3.490	3.337	3.352
darunter									
* Rinder insgesamt	t	2.983,5	...	3.247	3.102	3.132
darunter									
* Kälber	t	53,5	...	72	66	68
* Jungrinder	t	7,6	...	6	6	6
* Schweine	t	244,4	...	240	229	214
* Geflügelfleisch	t
* Eierzeugung 22)	1.000	58.932	...	66.252	59.500

Landesdaten Mecklenburg-Vorpommern

Landwirtschaft	Einheit	Juli 2023	Aug. 2023	Sept. 2023	Okt. 2023	Nov. 2023	Dez. 2023	2023 insgesamt
Viehbestand (Stichtage: 03.05., 03.11.)								
Rinder	1.000	x	x	x	x	456,7	x	x
darunter								
Milchkühe (ohne Ammen- u. Mutterkühe)	1.000	x	x	x	x	149,2	x	x
Schweine	1.000	x	x	x	x	568,0	x	x
darunter								
Mastschweine	1.000	x	x	x	x	187,3	x	x
Zuchtsauen	1.000	x	x	x	x	60,3	x	x
darunter: trächtig	1.000	x	x	x	x	34,6	x	x
	Einheit	Juli 2023	Aug. 2023	Sept. 2023	Okt. 2023	Nov. 2023	Dez. 2023	2023 insgesamt
Schlachtungen								
Rinder insgesamt	1.000	6,8	9,1	10,4	11,1	13,3	10,7	114,2
darunter								
Kälber	1.000	0,3	0,3	0,4	0,5	0,5	0,6	4,8
Jungrinder	1.000	0,0	0,1	0,1	0,1	0,0	0,1	0,6
Schweine	1.000	2,6	2,7	2,5	2,7	2,9	3,1	33,1
darunter Hausschlachtungen	1.000	0,1	0,1	0,0	0,1	0,2	0,7	2,6
* Schlachtmengen (ohne Geflügel) 3)	t	2.322,8	3.130,8	3.460,0	3.737,9	4.529,4	3.488,3	38.808,1
darunter								
* Rinder insgesamt	t	2.072,5	2.869,3	3.212,4	3.479,3	4.252,9	3.251,1	35.801,9
darunter								
* Kälber	t	38,4	46,2	59,9	65,2	72,2	83,7	642,4
* Jungrinder	t	5,9	9,6	7,8	8,1	4,8	6,3	91,6
* Schweine	t	245,8	257,2	240,1	249,0	263,7	229,4	2.932,4
* Geflügelfleisch	t
* Eierzeugung 22)	1.000	58.364	62.216	56.589	63.817	64.797	66.724	707.178

Landwirtschaft	Einheit	Juli 2024	Aug. 2024	Sept. 2024	Okt. 2024	Nov. 2024	Dez. 2024	2024 insgesamt
Viehbestand (Stichtage: 03.05., 03.11.)								
Rinder	1.000	x	x	x	x	...	x	x
darunter								
Milchkühe (ohne Ammen- u. Mutterkühe)	1.000	x	x	x	x	...	x	x
Schweine	1.000	x	x	x	x	...	x	x
darunter								
Mastschweine	1.000	x	x	x	x	...	x	x
Zuchtsauen	1.000	x	x	x	x	...	x	x
darunter: trächtig	1.000	x	x	x	x	...	x	x
	Einheit	Juli 2024	Aug. 2024	Sept. 2024	Okt. 2024	Nov. 2024	Dez. 2024	2024 insgesamt
Schlachtungen								
Rinder insgesamt	1.000
darunter								
Kälber	1.000
Jungrinder	1.000
Schweine	1.000
darunter Hausschlachtungen	1.000
* Schlachtmengen (ohne Geflügel) 3)	t
darunter								
* Rinder insgesamt	t
darunter								
* Kälber	t
* Jungrinder	t
* Schweine	t
* Geflügelfleisch	t
* Eierzeugung 22)	1.000

Landesdaten Mecklenburg-Vorpommern

Produzierendes Gewerbe	Einheit	D 2022	D 2023	Jan. 2023	Febr. 2023	März 2023	April 2023	Mai 2023	Juni 2023
Verarbeitendes Gewerbe sowie Bergbau und Gewinnung von Steinen und Erden 23)									
* Betriebe	Anzahl	306	303	305	305	305	305	305	302
* Tätige Personen 5)	1.000	50,1	498,7	49,8	50,0	50,0	49,9	49,9	49,8
* Geleistete Arbeitsstunden	1.000 h	6.438	6.420	6.759	6.417	6.854	6.062	6.419	6.733
* Entgelte	Mill. EUR	162,3	172,3	164,9	163,0	169,4	163,1	172,7	177,3
* Umsatz (ohne Umsatzsteuer)	Mill. EUR	1.307,8	1.540,9	1.395,1	1.241,3	1.483,8	1.219,2	1.509,8	1.642,6
* darunter Auslandsumsatz	Mill. EUR	508,9	751,6	605,8	455,8	600,0	477,3	723,7	825,9
Energie- und Wasserversorgung									
* Betriebe 24)	Anzahl	68	67	68	68	68	68	68	68
* Tätige Personen 24)	Anzahl	4.951	5.074	5.045	5.043	5.052	5.074	5.093	5.014
* Geleistete Arbeitsstunden 24)	1.000 h	634	647	725	639	710	585	638	683
* Entgelte 24)	Mill. EUR	22,6	24,5	21,4	21,3	21,5	28,0	22,5	25,8
* Stromerzeugung (brutto) der Kraftwerke für die allgemeine Versorgung 25)	Mill. kWh	336,5	251,9	403,3	422,9	325,6	283,7	128,6	103,1

Produzierendes Gewerbe	Einheit	D 2023	D 2024	Jan. 2024	Febr. 2024	März 2024	April 2024	Mai 2024	Juni 2024
Verarbeitendes Gewerbe sowie Bergbau und Gewinnung von Steinen und Erden 23)									
* Betriebe	Anzahl	303	...	291	290
* Tätige Personen 5)	1.000	498,7	...	49,2	49,7
* Geleistete Arbeitsstunden	1.000 h	6.420	...	6.722	6.458
* Entgelte	Mill. EUR	172,3	...	169,9	167,2
* Umsatz (ohne Umsatzsteuer)	Mill. EUR	1.540,9	...	1.221,8	1.293,3
* darunter Auslandsumsatz	Mill. EUR	751,6	...	500,3	587,6
Energie- und Wasserversorgung									
* Betriebe 24)	Anzahl	67	...	66	66
* Tätige Personen 24)	Anzahl	5.074	...	5.194	5.202
* Geleistete Arbeitsstunden 24)	1.000 h	647	...	738	673
* Entgelte 24)	Mill. EUR	24,5	...	24,6	23,0
* Stromerzeugung (brutto) der Kraftwerke für die allgemeine Versorgung 25)	Mill. kWh	251,9	...	326,3	235,5

Landesdaten Mecklenburg-Vorpommern

Produzierendes Gewerbe	Einheit	Juli 2023	Aug. 2023	Sept. 2023	Okt. 2023	Nov. 2023	Dez. 2023	2023 insgesamt
Verarbeitendes Gewerbe sowie Bergbau und Gewinnung von Steinen und Erden 23)								
* Betriebe	Anzahl	302	302	302	302	302	302	303
* Tätige Personen 5)	1.000	49,6	49,7	50,2	50,0	49,9	49,6	498,7
* Geleistete Arbeitsstunden	1.000 h	6.315	6.433	6.497	6.223	6.763	5.564	77.040
* Entgelte	Mill. EUR	174,2	169,6	165,6	170,1	205,2	172,3	2.067,4
* Umsatz (ohne Umsatzsteuer)	Mill. EUR	1.490,5	1.612,1	1.605,5	1.475,6	1.488,9	2.326,2	18.490,5
* darunter Auslandsumsatz	Mill. EUR	735,8	817,3	799,7	717,6	672,2	1.587,8	9.018,9
Energie- und Wasserversorgung								
* Betriebe 24)	Anzahl	67	67	67	67	67	66	x
* Tätige Personen 24)	Anzahl	4.974	5.056	5.115	5.123	5.156	5.147	x
* Geleistete Arbeitsstunden 24)	1.000 h	605	621	676	606	717	554	7.759
* Entgelte 24)	Mill. EUR	22,6	21,7	22,0	22,8	39,4	24,5	293,5
* Stromerzeugung (brutto) der Kraftwerke für die allgemeine Versorgung 25)	Mill. kWh	95,1	247,8	99,1	244,9	310,3	359,0	3.023,3

Produzierendes Gewerbe	Einheit	Juli 2024	Aug. 2024	Sept. 2024	Okt. 2024	Nov. 2024	Dez. 2024	2024 insgesamt
Verarbeitendes Gewerbe sowie Bergbau und Gewinnung von Steinen und Erden 23)								
* Betriebe	Anzahl
* Tätige Personen 5)	1.000
* Geleistete Arbeitsstunden	1.000 h
* Entgelte	Mill. EUR
* Umsatz (ohne Umsatzsteuer)	Mill. EUR
* darunter Auslandsumsatz	Mill. EUR
Energie- und Wasserversorgung								
* Betriebe 24)	Anzahl	x
* Tätige Personen 24)	Anzahl	x
* Geleistete Arbeitsstunden 24)	1.000 h
* Entgelte 24)	Mill. EUR
* Stromerzeugung (brutto) der Kraftwerke für die allgemeine Versorgung 25)	Mill. kWh

Landesdaten Mecklenburg-Vorpommern

Produzierendes Gewerbe	Einheit	D 2022	D 2023	Jan. 2023	Febr. 2023	März 2023	April 2023	Mai 2023	Juni 2023
Baugewerbe									
Bauhauptgewerbe/Bau von Gebäuden, Tiefbau, Abbrucharbeiten und vorbereitende Baustellenarbeiten u. a. 24)									
* Tätige Personen 5)	Anzahl	10.427	10.604	10.644	10.602	10.646	10.673	10.651	10.626
* Geleistete Arbeitsstunden	1.000 h	1.053	1.047	835	900	1.109	1.071	1.131	1.226
davon									
* Wohnungsbau	1.000 h	235	231	214	205	241	240	254	274
* gewerblicher Bau	1.000 h	413	431	337	381	483	432	475	500
* öffentlicher und Straßenbau	1.000 h	705	384	285	313	385	399	401	451
* Entgelte	1.000 EUR	33.150	34.553	29.335	28.718	32.620	34.167	36.241	36.220
Gesamtumsatz (ohne Umsatzsteuer)	1.000 EUR	177.252	184.220	99.606	115.368	160.211	169.787	172.282	221.764
* darunter baugewerblicher Umsatz (ohne Umsatzsteuer)	1.000 EUR	175.928	183.011	99.146	114.618	159.329	168.824	170.606	220.371
davon									
* Wohnungsbau	1.000 EUR	51.912	48.052	31.148	33.331	38.613	40.050	38.228	47.371
* gewerblicher Bau	1.000 EUR	62.781	71.954	39.221	47.049	69.571	66.815	70.019	97.224
* öffentlicher und Straßenbau	1.000 EUR	61.235	63.005	28.777	34.238	51.145	61.959	62.359	75.776
Index des Auftragseingangs	2010=100	x	x	152,0	165,5	171,1	272,1	210,0	226,5
Wohnungsbau	2010=100	x	x	163,7	139,9	153,9	181,0	195,0	228,6
gewerblicher Bau	2010=100	x	x	175,7	224,4	188,1	399,2	225,6	212,7
öffentlicher und Straßenbau	2010=100	x	x	129,0	130,5	165,0	211,0	204,1	236,3
Ausbaugewerbe/Bauinstallation und sonstiger Ausbau 39) 40)									
* Tätige Personen 5) 26)	Anzahl	6.570	6.834	x	x	6.856	x	x	6.831
* Geleistete Arbeitsstunden	1.000 h	x	2.197	x	x	2.272	x	x	2.221
* Entgelte	1.000 EUR	x	63.717	x	x	60.158	x	x	64.021
* Baugewerblicher Umsatz (ohne Umsatzsteuer)	1.000 EUR	x	280.165	x	x	219.722	x	x	280.914

Produzierendes Gewerbe	Einheit	D 2023	D 2024	Jan. 2024	Febr. 2024	März 2024	April 2024	Mai 2024	Juni 2024
Baugewerbe									
Bauhauptgewerbe/Bau von Gebäuden, Tiefbau, Abbrucharbeiten und vorbereitende Baustellenarbeiten u. a. 24)									
* Tätige Personen 5)	Anzahl	10.604	...	10.622	10.620
* Geleistete Arbeitsstunden	1.000 h	1.047	...	670	930
davon									
* Wohnungsbau	1.000 h	231	...	164	197
* gewerblicher Bau	1.000 h	431	...	289	419
* öffentlicher und Straßenbau	1.000 h	384	...	217	315
* Entgelte	1.000 EUR	34.553	...	29.646	30.823
Gesamtumsatz (ohne Umsatzsteuer)	1.000 EUR	184.220	...	84.738	142.067
* darunter baugewerblicher Umsatz (ohne Umsatzsteuer)	1.000 EUR	183.011	...	84.258	141.166
davon									
* Wohnungsbau	1.000 EUR	48.052	...	20.825	42.159
* gewerblicher Bau	1.000 EUR	71.954	...	39.469	54.887
* öffentlicher und Straßenbau	1.000 EUR	63.005	...	23.965	44.120
Index des Auftragseingangs	2010=100	x	x	166,2	146,4
Wohnungsbau	2010=100	x	x	103,6	139,8
gewerblicher Bau	2010=100	x	x	254,4	177,0
öffentlicher und Straßenbau	2010=100	x	x	123,4	125,6
Ausbaugewerbe/Bauinstallation und sonstiger Ausbau 39) 40)									
* Tätige Personen 5) 26)	Anzahl	6.834	...	x	x	...	x	x	...
* Geleistete Arbeitsstunden	1.000 h	2.197	x	x	x	...	x	x	...
* Entgelte	1.000 EUR	63.717	x	x	x	...	x	x	...
* Baugewerblicher Umsatz (ohne Umsatzsteuer)	1.000 EUR	280.165	x	x	x	...	x	x	...

Landesdaten Mecklenburg-Vorpommern

Produzierendes Gewerbe	Einheit	Juli 2023	Aug. 2023	Sept. 2023	Okt. 2023	Nov. 2023	Dez. 2023	2023 insgesamt
Baugewerbe								
Bauhauptgewerbe/Bau von Gebäuden, Tiefbau, Abbrucharbeiten und vorbereitende Baustellenarbeiten u. a. 24)								
* Tätige Personen 5)	Anzahl	10.621	10.790	10.790	10.766	10.735	10.604	x
* Geleistete Arbeitsstunden	1.000 h	1.116	1.154	1.147	1.056	1.181	637	12.562
davon								
* Wohnungsbau	1.000 h	234	237	245	237	240	156	2.777
* gewerblicher Bau	1.000 h	458	469	460	424	488	268	5.175
* öffentlicher und Straßenbau	1.000 h	424	448	442	395	453	212	4.608
* Entgelte	1.000 EUR	35.345	37.028	34.591	36.424	41.586	32.363	414.638
Gesamtumsatz (ohne Umsatzsteuer)	1.000 EUR	184.770	186.401	259.747	187.405	217.304	235.991	2.210.636
* darunter baugewerblicher Umsatz (ohne Umsatzsteuer)	1.000 EUR	183.173	184.937	258.556	185.908	215.812	234.848	2.196.129
davon								
* Wohnungsbau	1.000 EUR	33.424	36.698	104.829	34.034	38.017	100.876	576.619
* gewerblicher Bau	1.000 EUR	76.932	73.696	79.336	72.696	90.760	80.127	863.446
* öffentlicher und Straßenbau	1.000 EUR	72.817	74.543	74.391	79.178	87.036	53.845	756.064
Index des Auftrageingangs	2010=100	245,8	212,7	173,7	196,9	209,0	131,8	x
Wohnungsbau	2010=100	142,1	180,7	167,0	125,6	197,9	93,8	x
gewerblicher Bau	2010=100	286,9	285,4	184,5	266,4	215,0	163,2	x
öffentlicher und Straßenbau	2010=100	255,8	169,7	168,2	172,0	208,8	122,8	x
Ausbaugewerbe/Bauinstallation und sonstiger Ausbau 39) 40)								
* Tätige Personen 5) 26)	Anzahl	x	x	6.901	x	x	6.748	x
* Geleistete Arbeitsstunden	1.000 h	x	x	2.236	x	x	2.058	8.787
* Entgelte	1.000 EUR	x	x	62.676	x	x	68.013	254.868
* Baugewerblicher Umsatz (ohne Umsatzsteuer)	1.000 EUR	x	x	296.039	x	x	323.985	1.120.660

Produzierendes Gewerbe	Einheit	Juli 2024	Aug. 2024	Sept. 2024	Okt. 2024	Nov. 2024	Dez. 2024	2024 insgesamt
Baugewerbe								
Bauhauptgewerbe/Bau von Gebäuden, Tiefbau, Abbrucharbeiten und vorbereitende Baustellenarbeiten u. a. 24)								
* Tätige Personen 5)	Anzahl
* Geleistete Arbeitsstunden	1.000 h
davon								
* Wohnungsbau	1.000 h
* gewerblicher Bau	1.000 h
* öffentlicher und Straßenbau	1.000 h
* Entgelte	1.000 EUR
Gesamtumsatz (ohne Umsatzsteuer)	1.000 EUR
* darunter baugewerblicher Umsatz (ohne Umsatzsteuer)	1.000 EUR
davon								
* Wohnungsbau	1.000 EUR
* gewerblicher Bau	1.000 EUR
* öffentlicher und Straßenbau	1.000 EUR
Index des Auftrageingangs	2010=100	x
Wohnungsbau	2010=100	x
gewerblicher Bau	2010=100	x
öffentlicher und Straßenbau	2010=100	x
Ausbaugewerbe/Bauinstallation und sonstiger Ausbau 39) 40)								
* Tätige Personen 5) 26)	Anzahl	x	x	...	x	x	...	x
* Geleistete Arbeitsstunden	1.000 h	x	x	...	x	x
* Entgelte	1.000 EUR	x	x	...	x	x
* Baugewerblicher Umsatz (ohne Umsatzsteuer)	1.000 EUR	x	x	...	x	x

Landesdaten Mecklenburg-Vorpommern

Handel	Einheit	D 2022	D 2023	Jan. 2023	Febr. 2023	März 2023	April 2023	Mai 2023	Juni 2023
Großhandel 27) 28)									
* Beschäftigte	2015=100	98,4	99,7	98,6	99,0	99,3	99,3	99,1	99,3
* Umsatz nominal (ohne Umsatzsteuer)	2015=100	144,6	140,2	112,0	128,9	152,9	133,0	149,2	151,8
* Umsatz real (ohne Umsatzsteuer)	2015=100	106,5	104,7	83,3	94,6	112,7	98,5	110,9	113,5
Einzelhandel 7) 29)									
* Beschäftigte	2015=100	107,0	107,7	105,9	105,1	105,4	105,6	109,4	110,3
* Umsatz nominal (ohne Umsatzsteuer)	2015=100	125,1	126,8	110,5	106,8	127,1	123,7	132,9	136,0
* Umsatz real (ohne Umsatzsteuer)	2015=100	106,7	101,4	90,8	86,6	101,9	98,8	106,0	108,5
Kfz-Handel sowie Instandhaltung und Reparatur von Kfz 27)									
* Beschäftigte	2015=100	107,6	108,3	107,6	107,4	107,6	107,2	106,9	106,8
* Umsatz nominal (ohne Umsatzsteuer)	2015=100	124,4	137,3	123,5	126,5	150,3	125,7	137,6	154,8
* Umsatz real (ohne Umsatzsteuer)	2015=100	103,2	105,3	97,5	99,6	117,3	97,6	106,3	118,5

Handel	Einheit	D 2023	D 2024	Jan. 2024	Febr. 2024	März 2024	April 2024	Mai 2024	Juni 2024
Großhandel 27) 28)									
* Beschäftigte	2015=100	99,7	...	98,1
* Umsatz nominal (ohne Umsatzsteuer)	2015=100	140,2	...	113,5
* Umsatz real (ohne Umsatzsteuer)	2015=100	104,7	...	87,2
Einzelhandel 7) 29)									
* Beschäftigte	2015=100	107,7	...	105,3	105,1
* Umsatz nominal (ohne Umsatzsteuer)	2015=100	126,8	...	113,9	113,1
* Umsatz real (ohne Umsatzsteuer)	2015=100	101,4	...	90,3	89,4
Kfz-Handel sowie Instandhaltung und Reparatur von Kfz 27)									
* Beschäftigte	2015=100	108,3	...	109,2
* Umsatz nominal (ohne Umsatzsteuer)	2015=100	137,3	...	130,8
* Umsatz real (ohne Umsatzsteuer)	2015=100	105,3	...	98,1

Gastgewerbe 29)	Einheit	D 2022	D 2023	Jan. 2023	Febr. 2023	März 2023	April 2023	Mai 2023	Juni 2023
* Beschäftigte	2015=100	104,8	107,7	96,8	97,8	101,0	106,8	110,1	113,3
* Umsatz nominal (ohne Umsatzsteuer)	2015=100	116,6	124,6	73,7	73,3	90,5	113,5	135,8	157,4
* Umsatz real (ohne Umsatzsteuer)	2015=100	95,4	95,3	58,4	57,7	70,5	87,9	104,1	119,3

Gastgewerbe 29)	Einheit	D 2023	D 2024	Jan. 2024	Febr. 2024	März 2024	April 2024	Mai 2024	Juni 2024
* Beschäftigte	2015=100	107,7	...	99,2	100,1
* Umsatz nominal (ohne Umsatzsteuer)	2015=100	124,6	...	73,1	75,3
* Umsatz real (ohne Umsatzsteuer)	2015=100	95,3	...	56,2	57,7

Tourismus 8)	Einheit	D 2022	D 2023	Jan. 2023	Febr. 2023	März 2023	April 2023	Mai 2023	Juni 2023
* Gästeankünfte	1.000	609,9	639,3	256,5	298,7	412,2	617,8	819,4	870,4
* darunter: von Auslandsgästen	1.000	23,5	28,0	7,6	8,8	10,2	19,4	29,2	45,0
* Gästeübernachtungen	1.000	2.636,1	2.679,6	971,6	1.097,4	1.483,0	2.393,1	3.145,5	3.706,8
* darunter: von Auslandsgästen	1.000	63,5	75,7	21,2	23,6	26,9	50,3	74,6	118,1

Tourismus 8)	Einheit	D 2023	D 2024	Jan. 2024	Febr. 2024	März 2024	April 2024	Mai 2024	Juni 2024
* Gästeankünfte	1.000	639,3	...	246,6	334,7
* darunter: von Auslandsgästen	1.000	28,0	...	8,8	11,0
* Gästeübernachtungen	1.000	2.679,6	...	957,2	1.223,4
* darunter: von Auslandsgästen	1.000	75,7	...	24,9	30,7

Landesdaten Mecklenburg-Vorpommern

Handel	Einheit	Juli 2023	Aug. 2023	Sept. 2023	Okt. 2023	Nov. 2023	Dez. 2023	2023 insgesamt
Großhandel 27) 28)								
* Beschäftigte	2015=100	100,6	101,4	100,8	100,2	99,7	99,1	1.196,4
* Umsatz nominal (ohne Umsatzsteuer)	2015=100	144,7	154,7	147,6	133,5	138,9	134,6	1.681,8
* Umsatz real (ohne Umsatzsteuer)	2015=100	108,2	116,0	110,1	100,5	104,9	102,8	1.256,0
Einzelhandel 7) 29)								
* Beschäftigte	2015=100	111,2	110,0	108,0	108,2	107,0	106,1	1.292,2
* Umsatz nominal (ohne Umsatzsteuer)	2015=100	137,4	133,9	127,5	124,2	127,0	134,8	1.521,8
* Umsatz real (ohne Umsatzsteuer)	2015=100	109,9	106,9	101,2	98,7	101,0	107,0	1.217,3
Kfz-Handel sowie Instandhaltung und Reparatur von Kfz 27)								
* Beschäftigte	2015=100	106,9	108,2	110,3	110,2	110,4	109,9	1.299,4
* Umsatz nominal (ohne Umsatzsteuer)	2015=100	142,7	136,5	140,1	132,5	151,9	126,0	1.648,1
* Umsatz real (ohne Umsatzsteuer)	2015=100	108,6	103,4	106,1	100,0	114,4	94,3	1.263,6

Handel	Einheit	Juli 2024	Aug. 2024	Sept. 2024	Okt. 2024	Nov. 2024	Dez. 2024	2024 insgesamt
Großhandel 27) 28)								
* Beschäftigte	2015=100
* Umsatz nominal (ohne Umsatzsteuer)	2015=100
* Umsatz real (ohne Umsatzsteuer)	2015=100
Einzelhandel 7) 29)								
* Beschäftigte	2015=100
* Umsatz nominal (ohne Umsatzsteuer)	2015=100
* Umsatz real (ohne Umsatzsteuer)	2015=100
Kfz-Handel sowie Instandhaltung und Reparatur von Kfz 27)								
* Beschäftigte	2015=100
* Umsatz nominal (ohne Umsatzsteuer)	2015=100
* Umsatz real (ohne Umsatzsteuer)	2015=100

Gastgewerbe 29)	Einheit	Juli 2023	Aug. 2023	Sept. 2023	Okt. 2023	Nov. 2023	Dez. 2023	2023 insgesamt
* Beschäftigte	2015=100	116,3	117,4	114,0	110,6	104,6	103,6	1.292,3
* Umsatz nominal (ohne Umsatzsteuer)	2015=100	193,2	195,7	158,5	127,3	82,8	93,3	1.495,0
* Umsatz real (ohne Umsatzsteuer)	2015=100	146,4	149,3	119,5	96,2	62,7	71,0	1.143,0

Gastgewerbe 29)	Einheit	Juli 2024	Aug. 2024	Sept. 2024	Okt. 2024	Nov. 2024	Dez. 2024	2024 insgesamt
* Beschäftigte	2015=100
* Umsatz nominal (ohne Umsatzsteuer)	2015=100
* Umsatz real (ohne Umsatzsteuer)	2015=100

Tourismus 8)	Einheit	Juli 2023	Aug. 2023	Sept. 2023	Okt. 2023	Nov. 2023	Dez. 2023	2023 insgesamt
* Gästeankünfte	1.000	1.120,6	1.043,4	882,8	640,2	344,0	365,9	7.672,0
* darunter: von Auslandsgästen	1.000	76,4	53,4	34,8	21,3	15,0	14,4	335,5
* Gästeübernachtungen	1.000	5.373,7	5.331,3	3.443,2	2.719,2	1.212,6	1.278,2	32.155,7
* darunter: von Auslandsgästen	1.000	221,5	155,4	89,4	54,0	36,3	37,2	908,4

Tourismus 8)	Einheit	Juli 2024	Aug. 2024	Sept. 2024	Okt. 2024	Nov. 2024	Dez. 2024	2024 insgesamt
* Gästeankünfte	1.000
* darunter: von Auslandsgästen	1.000
* Gästeübernachtungen	1.000
* darunter: von Auslandsgästen	1.000

Landesdaten Mecklenburg-Vorpommern

Verkehr	Einheit	D 2022	D 2023	Jan. 2023	Febr. 2023	März 2023	April 2023	Mai 2023	Juni 2023
Straßenverkehrsunfälle									
* Unfälle mit Personenschaden und Sachschaden ³⁰⁾	Anzahl	536	537	389	371	478	488	593	711
darunter: Unfälle mit Personenschaden	Anzahl	409	407	285	267	330	382	490	588
* getötete Personen	Anzahl	7	5	1	8	4	5	6	3
* verletzte Personen	Anzahl	521	517	372	323	420	490	614	746
Kraftfahrzeuge ³¹⁾									
* Zulassungen fabrikneuer Kraftfahrzeuge darunter	Anzahl	3.245	3.249	2.597	2.865	4.173	3.132	3.222	4.190
* Personenkraftwagen ³²⁾	Anzahl	2.306	2.319	1.852	1.956	2.924	2.150	2.167	2.925
* Lastkraftwagen	Anzahl	379	374	301	368	434	347	355	399
Seeschifffahrt									
Güterempfang	1.000 t	1.181,0	1.457,6	1.556,6	1.461,7	1.588,9	1.441,1	1.459,9	1.533,0
Güterversand	1.000 t	1.109,6	1.081,8	893,5	1.241,3	1.190,7	1.087,8	1.216,8	1.046,3
Binnenschifffahrt									
* Güterempfang	1.000 t	0,4	0,1	-	-	-	-	-	0,7
* Güterversand	1.000 t	0,6	0,6	0,7	0,9	0,4	0,9	0,7	0,6

Verkehr	Einheit	D 2023	D 2024	Jan. 2024	Febr. 2024	März 2024	April 2024	Mai 2024	Juni 2024
Straßenverkehrsunfälle									
* Unfälle mit Personenschaden und Sachschaden ³⁰⁾	Anzahl	537	...	466
darunter: Unfälle mit Personenschaden	Anzahl	407	...	287
* getötete Personen	Anzahl	5	...	4
* verletzte Personen	Anzahl	517	...	380
Kraftfahrzeuge ³¹⁾									
* Zulassungen fabrikneuer Kraftfahrzeuge darunter	Anzahl	3.249	...	2.787	3.101	4.154
* Personenkraftwagen ³²⁾	Anzahl	2.319	...	2.069	2.154	2.880
* Lastkraftwagen	Anzahl	374	...	388	504	568
Seeschifffahrt									
Güterempfang	1.000 t	1.457,6	...	1.497,0
Güterversand	1.000 t	1.081,8	...	1.138,0
Binnenschifffahrt									
* Güterempfang	1.000 t	0,1	...	-
* Güterversand	1.000 t	0,6	...	0,5

Landesdaten Mecklenburg-Vorpommern

Verkehr	Einheit	Juli 2023	Aug. 2023	Sept. 2023	Okt. 2023	Nov. 2023	Dez. 2023	2023 insgesamt
Straßenverkehrsunfälle								
* Unfälle mit Personenschaden und Sachschaden ³⁰⁾	Anzahl	588	608	642	528	580	466	6.442
darunter: Unfälle mit Personenschaden	Anzahl	465	498	521	386	376	292	4.880
* getötete Personen	Anzahl	6	1	9	2	7	5	57
* verletzte Personen	Anzahl	597	648	640	518	469	363	6.200
Kraftfahrzeuge ³¹⁾								
* Zulassungen fabrikneuer Kraftfahrzeuge	Anzahl	3.273	3.602	3.163	2.616	3.083	3.071	38.987
darunter								
* Personenkraftwagen ³²⁾	Anzahl	2.286	2.619	2.252	1.946	2.343	2.404	27.824
* Lastkraftwagen	Anzahl	283	354	464	314	447	427	4.493
Seeschifffahrt								
Güterempfang	1.000 t	1.654,2	1.340,4	1.423,0	1.276,8	1.430,0	1.326,1	17.491,7
Güterversand	1.000 t	1.077,7	955,9	1.169,4	975,5	1.051,0	1.076,2	12.982,1
Binnenschifffahrt								
* Güterempfang	1.000 t	-	-	-	-	-	-	0,7
* Güterversand	1.000 t	0,4	0,4	0,6	0,4	0,2	0,5	6,7

Verkehr	Einheit	Juli 2024	Aug. 2024	Sept. 2024	Okt. 2024	Nov. 2024	Dez. 2024	2024 insgesamt
Straßenverkehrsunfälle								
* Unfälle mit Personenschaden und Sachschaden ³⁰⁾	Anzahl
darunter: Unfälle mit Personenschaden	Anzahl
* getötete Personen	Anzahl
* verletzte Personen	Anzahl
Kraftfahrzeuge ³¹⁾								
* Zulassungen fabrikneuer Kraftfahrzeuge	Anzahl
darunter								
* Personenkraftwagen ³²⁾	Anzahl
* Lastkraftwagen	Anzahl
Seeschifffahrt								
Güterempfang	1.000 t
Güterversand	1.000 t
Binnenschifffahrt								
* Güterempfang	1.000 t
* Güterversand	1.000 t

Landesdaten Mecklenburg-Vorpommern

Außenhandel 9)	Einheit	D 2022	D 2023	Jan. 2023	Febr. 2023	März 2023	April 2023	Mai 2023	Juni 2023
Ausfuhr (Spezialhandel) 33)									
* Insgesamt	Mill. EUR	816,0	824,6	807,1	881,6	907,4	760,7	835,0	870,3
darunter									
* Güter der Ernährungswirtschaft	Mill. EUR	269,9	268,2	267,1	352,1	315,2	309,8	269,8	243,9
* Güter der gewerblichen Wirtschaft	Mill. EUR	552,2	519,3	506,7	493,7	559,4	416,6	529,4	592,9
davon									
* Rohstoffe	Mill. EUR	9,3	8,0	5,9	18,1	7,3	9,9	9,1	6,6
* Halbwaren	Mill. EUR	109,7	64,2	80,1	65,4	71,8	55,9	66,8	51,3
* Fertigwaren	Mill. EUR	411,2	447,1	420,7	410,2	480,3	350,8	453,5	535,0
davon									
* Vorerzeugnisse	Mill. EUR	54,8	71,6	47,1	43,6	44,9	39,3	90,0	141,4
* Enderzeugnisse	Mill. EUR	356,4	375,5	373,6	366,6	435,4	311,5	363,5	393,6
davon nach									
* Europa	Mill. EUR	556,1	574,3	586,8	596,5	606,9	522,0	569,7	602,8
* darunter: in EU-Länder	Mill. EUR	448,2	449,4	469,2	481,1	475,0	424,6	456,4	504,3
* Afrika	Mill. EUR	56,1	58,6	82,9	108,5	60,2	108,3	63,0	42,1
* Amerika	Mill. EUR	78,6	106,3	68,7	75,3	97,4	69,2	125,1	156,3
* Asien	Mill. EUR	115,0	77,7	63,0	96,8	131,2	52,0	72,4	61,4
* Australien, Ozeanien u. übrige Gebiete	Mill. EUR	8,3	5,3	3,9	2,7	9,5	6,9	2,9	5,1
Einfuhr (Generalhandel) 33)									
* Insgesamt	Mill. EUR	847,1	764,7	884,6	845,4	826,4	710,6	811,1	774,7
darunter									
* Güter der Ernährungswirtschaft	Mill. EUR	147,2	134,4	147,9	166,1	120,6	105,4	160,5	125,2
* Güter der gewerblichen Wirtschaft	Mill. EUR	658,8	560,9	690,1	620,6	644,1	549,8	579,9	584,0
davon									
* Rohstoffe	Mill. EUR	69,8	86,5	205,9	164,7	112,7	38,6	129,7	51,1
* Halbwaren	Mill. EUR	207,4	116,6	145,0	100,5	124,0	137,4	99,8	128,7
* Fertigwaren	Mill. EUR	381,7	357,8	339,3	355,5	407,4	373,8	350,4	404,2
davon									
* Vorerzeugnisse	Mill. EUR	105,5	89,3	96,2	80,9	110,6	81,2	84,2	91,7
* Enderzeugnisse	Mill. EUR	276,2	268,6	243,1	274,5	296,8	292,5	266,2	312,6
davon aus									
* Europa	Mill. EUR	664,2	568,9	640,6	547,5	592,4	551,4	592,8	571,6
* darunter: aus EU-Ländern	Mill. EUR	531,8	478,9	422,3	470,3	514,8	484,8	497,3	512,3
* Afrika	Mill. EUR	17,5	17,0	64,5	27,4	2,7	3,3	50,6	4,1
* Amerika	Mill. EUR	63,1	78,3	62,6	150,3	129,4	45,0	43,8	84,2
* Asien	Mill. EUR	83,1	90,5	76,1	83,6	100,3	109,8	97,1	112,8
* Australien, Ozeanien und übrigen Gebieten	Mill. EUR	18,9	9,0	40,2	35,7	0,7	0,5	25,8	1,2

Landesdaten Mecklenburg-Vorpommern

Außenhandel ⁹⁾	Einheit	Juli 2023	Aug. 2023	Sept. 2023	Okt. 2023	Nov. 2023	Dez. 2023	2023 insgesamt
Ausfuhr (Spezialhandel) ³³⁾								
* Insgesamt	Mill. EUR	782,6	778,0	806,6	848,7	962,0	655,8	9.895,5
darunter								
* Güter der Ernährungswirtschaft	Mill. EUR	244,3	210,1	245,4	266,9	253,4	240,9	3.219,0
* Güter der gewerblichen Wirtschaft	Mill. EUR	495,5	536,2	525,2	541,2	663,9	370,6	6.231,3
davon								
* Rohstoffe	Mill. EUR	6,1	4,7	5,7	5,6	7,7	9,0	95,7
* Halbwaren	Mill. EUR	60,6	61,0	65,1	57,8	66,9	67,9	770,7
* Fertigwaren	Mill. EUR	428,7	470,6	454,4	477,8	589,3	293,6	5.364,9
davon								
* Vorerzeugnisse	Mill. EUR	38,6	63,9	64,9	125,2	128,5	31,8	859,2
* Enderzeugnisse	Mill. EUR	390,1	406,7	389,5	352,6	460,8	261,8	4.505,7
davon nach								
* Europa	Mill. EUR	576,3	537,8	540,8	662,7	657,3	432,4	6.892,0
* darunter: in EU-Länder	Mill. EUR	415,4	412,5	394,2	549,2	451,4	359,5	5.392,7
* Afrika	Mill. EUR	55,5	29,9	21,8	38,5	30,3	62,4	703,4
* Amerika	Mill. EUR	78,2	145,4	149,8	72,6	179,3	58,4	1.275,6
* Asien	Mill. EUR	68,3	49,8	88,1	65,2	85,5	98,9	932,6
* Australien, Ozeanien u. übrige Gebiete	Mill. EUR	2,1	13,1	3,3	5,1	7,4	1,9	64,1
Einfuhr (Generalhandel) ³³⁾								
* Insgesamt	Mill. EUR	725,9	684,2	817,7	627,7	769,2	698,8	9.176,3
darunter								
* Güter der Ernährungswirtschaft	Mill. EUR	107,0	119,4	165,9	131,3	138,4	125,3	1.612,9
* Güter der gewerblichen Wirtschaft	Mill. EUR	546,6	502,7	576,8	417,9	540,2	478,1	6.730,7
davon								
* Rohstoffe	Mill. EUR	72,2	22,9	85,0	35,6	66,8	52,7	1.037,8
* Halbwaren	Mill. EUR	106,7	134,7	134,1	58,9	107,0	122,3	1.399,1
* Fertigwaren	Mill. EUR	367,7	345,0	357,7	323,3	366,5	303,1	4.293,8
davon								
* Vorerzeugnisse	Mill. EUR	97,6	77,5	96,0	78,1	94,4	82,7	1.071,1
* Enderzeugnisse	Mill. EUR	270,1	267,5	261,7	245,2	272,0	220,4	3.222,6
davon aus								
* Europa	Mill. EUR	559,1	547,7	628,9	502,7	574,3	517,3	6.826,4
* darunter: aus EU-Ländern	Mill. EUR	456,5	486,4	554,6	439,0	470,9	437,9	5.747,2
* Afrika	Mill. EUR	19,3	22,7	2,4	2,5	3,0	2,0	204,5
* Amerika	Mill. EUR	52,3	30,1	97,1	51,2	113,3	80,7	939,9
* Asien	Mill. EUR	93,2	81,7	87,3	70,0	77,0	97,0	1.085,9
* Australien, Ozeanien und übrigen Gebieten	Mill. EUR	0,8	0,8	0,9	0,3	0,5	0,5	107,8

Landesdaten Mecklenburg-Vorpommern

Außenhandel ⁹⁾	Einheit	D 2023	D 2024	Jan. 2024	Febr. 2024	März 2024	April 2024	Mai 2024	Juni 2024
Ausfuhr (Spezialhandel) ³³⁾									
* Insgesamt	Mill. EUR	824,6	...	799,7
darunter									
* Güter der Ernährungswirtschaft	Mill. EUR	268,2	...	293,6
* Güter der gewerblichen Wirtschaft	Mill. EUR	519,3	...	443,3
davon									
* Rohstoffe	Mill. EUR	8,0	...	6,3
* Halbwaren	Mill. EUR	64,2	...	68,7
* Fertigwaren	Mill. EUR	447,1	...	368,2
davon									
* Vorerzeugnisse	Mill. EUR	71,6	...	38,3
* Enderzeugnisse	Mill. EUR	375,5	...	329,9
davon nach									
* Europa	Mill. EUR	574,3	...	564,0
* darunter: in EU-Länder	Mill. EUR	449,4	...	463,4
* Afrika	Mill. EUR	58,6	...	74,8
* Amerika	Mill. EUR	106,3	...	94,7
* Asien	Mill. EUR	77,7	...	61,3
* Australien, Ozeanien u. übrige Gebiete	Mill. EUR	5,3	...	3,2
Einfuhr (Generalhandel) ³³⁾									
* Insgesamt	Mill. EUR	764,7	...	770,0
darunter									
* Güter der Ernährungswirtschaft	Mill. EUR	134,4	...	126,0
* Güter der gewerblichen Wirtschaft	Mill. EUR	560,9	...	551,6
davon									
* Rohstoffe	Mill. EUR	86,5	...	61,7
* Halbwaren	Mill. EUR	116,6	...	125,3
* Fertigwaren	Mill. EUR	357,8	...	364,6
davon									
* Vorerzeugnisse	Mill. EUR	89,3	...	109,7
* Enderzeugnisse	Mill. EUR	268,6	...	254,9
davon aus									
* Europa	Mill. EUR	568,9	...	552,0
* darunter: aus EU-Ländern ⁴²⁾	Mill. EUR	478,9	...	468,1
* Afrika	Mill. EUR	17,0	...	2,7
* Amerika	Mill. EUR	78,3	...	122,2
* Asien	Mill. EUR	90,5	...	91,0
* Australien, Ozeanien und übrigen Gebieten	Mill. EUR	9,0	...	0,4

Landesdaten Mecklenburg-Vorpommern

Außenhandel ⁹⁾	Einheit	Juli 2024	Aug. 2024	Sept. 2024	Okt. 2024	Nov. 2024	Dez. 2024	2024 insgesamt
Ausfuhr (Spezialhandel) ³³⁾								
* Ingesamt	Mill. EUR
darunter								
* Güter der Ernährungswirtschaft	Mill. EUR
* Güter der gewerblichen Wirtschaft	Mill. EUR
davon								
* Rohstoffe	Mill. EUR
* Halbwaren	Mill. EUR
* Fertigwaren	Mill. EUR
davon								
* Vorerzeugnisse	Mill. EUR
* Enderzeugnisse	Mill. EUR
davon nach								
* Europa	Mill. EUR
* darunter: in EU-Länder	Mill. EUR
* Afrika	Mill. EUR
* Amerika	Mill. EUR
* Asien	Mill. EUR
* Australien, Ozeanien u. übrige Gebiete	Mill. EUR
Einfuhr (Generalhandel) ³³⁾								
* Ingesamt	Mill. EUR
darunter								
* Güter der Ernährungswirtschaft	Mill. EUR
* Güter der gewerblichen Wirtschaft	Mill. EUR
davon								
* Rohstoffe	Mill. EUR
* Halbwaren	Mill. EUR
* Fertigwaren	Mill. EUR
davon								
* Vorerzeugnisse	Mill. EUR
* Enderzeugnisse	Mill. EUR
davon aus								
* Europa	Mill. EUR
* darunter: aus EU-Ländern ⁴²⁾	Mill. EUR
* Afrika	Mill. EUR
* Amerika	Mill. EUR
* Asien	Mill. EUR
* Australien, Ozeanien und übrigen Gebieten	Mill. EUR

Landesdaten Mecklenburg-Vorpommern

Gewerbeanzeigen 10)	Einheit	D 2022	D 2023	Jan. 2023	Febr. 2023	März 2023	April 2023	Mai 2023	Juni 2023
* Gewerbebeanmeldungen	Anzahl	819	880	1.248	1.010	952	876	881	903
* Gewerbeabmeldungen	Anzahl	749	817	1.376	861	771	668	697	725

Gewerbeanzeigen 10)	Einheit	D 2023	D 2024	Jan. 2024	Febr. 2024	März 2024	April 2024	Mai 2024	Juni 2024
* Gewerbebeanmeldungen	Anzahl	880	...	1.265	972
* Gewerbeabmeldungen	Anzahl	817	...	1.288	920

Insolvenzen	Einheit	D 2022	D 2023	Jan. 2023	Febr. 2023	März 2023	April 2023	Mai 2023	Juni 2023
* Insolvenzen	Anzahl	225	198	191	180	194	191	225	222
davon									
* Unternehmen	Anzahl	21	21	16	13	20	22	21	25
* Verbraucher	Anzahl	160	143	141	129	144	136	160	163
* ehemals selbstständig Tätige	Anzahl	42	31	32	34	29	30	42	32
* sonstige natürliche Personen 34), Nachlässe und Gesamtgut	Anzahl	2	3	2	4	1	3	2	2
* Voraussichtliche Forderungen	1.000 EUR	23.889	27.609	12.846	23.004	37.868	17.964	23.889	26.152

Insolvenzen	Einheit	D 2023	D 2024	Jan. 2024	Febr. 2024	März 2024	April 2024	Mai 2024	Juni 2024
* Insolvenzen	Anzahl	198	...	208
davon									
* Unternehmen	Anzahl	21	...	34
* Verbraucher	Anzahl	143	...	139
* ehemals selbstständig Tätige	Anzahl	31	...	33
* sonstige natürliche Personen 34), Nachlässe und Gesamtgut	Anzahl	3	...	2
* Voraussichtliche Forderungen	1.000 EUR	27.609	...	66.463

Handwerk 11)	Einheit	D 2021	D 2022	Jan. 2022	Febr. 2022	März 2022	April 2022	Mai 2022	Juni 2022
* Beschäftigte (30.09.)	2020=100	98,4	97,1	x	x	97,2	x	x	97,0
* Umsatz (Vierteljahresdurchschnitt)	2020=100	100,9	107,6	x	x	90,4	x	x	108,9

Handwerk 11)	Einheit	D 2022	D 2023	Jan. 2023	Febr. 2023	März 2023	April 2023	Mai 2023	Juni 2023
* Beschäftigte (30.09.)	2020=100	97,1	94,7	x	x	94,9	x	x	94,6
* Umsatz (Vierteljahresdurchschnitt)	2020=100	107,6	110,9	x	x	97,7	x	x	113,1

Preise	Einheit	D 2022	D 2023	Jan. 2023	Febr. 2023	März 2023	April 2023	Mai 2023	Juni 2023
* Verbraucherpreisindex (Gesamtindex)	2020=100	111,0	118,1	115,5	116,4	117,5	117,9	117,7	118,2
* Nettokaltmieten (Teilindex) Index der Erzeugerpreise gewerblicher Produkte (Deutschland)	2020=100	101,9	103,1	102,7	102,8	102,9	103,0	103,0	103,1
	2015=100	129,8	130,1	133,5	132,5	131,1	131,8	130,4	129,8
* Preisindex für Wohngebäude 35) (Deutschland)	2015=100	147,8	160,3	x	158,9	x	x	160,2	x

Preise	Einheit	D 2023	D 2024	Jan. 2024	Febr. 2024	März 2024	April 2024	Mai 2024	Juni 2024
* Verbraucherpreisindex (Gesamtindex)	2020=100	118,1	...	118,5	119,0	119,7	120,3
* Nettokaltmieten (Teilindex) Index der Erzeugerpreise gewerblicher Produkte (Deutschland)	2020=100	103,1	...	103,3	103,3	103,3	103,3
	2015=100	130,1	...	127,6	127,1	127,3
* Preisindex für Wohngebäude 35) (Deutschland)	2015=100	160,3	...	x	163,3	x	x	...	x

Landesdaten Mecklenburg-Vorpommern

Gewerbeanzeigen 10)	Einheit	Juli 2023	Aug. 2023	Sept. 2023	Okt. 2023	Nov. 2023	Dez. 2023	2023 insgesamt
* Gewerbebeanmeldungen	Anzahl	756	886	932	702	646	770	10.562
* Gewerbeabmeldungen	Anzahl	669	759	844	656	686	1.093	9.805

Gewerbeanzeigen 10)	Einheit	Juli 2024	Aug. 2024	Sept. 2024	Okt. 2024	Nov. 2024	Dez. 2024	2024 insgesamt
* Gewerbebeanmeldungen	Anzahl
* Gewerbeabmeldungen	Anzahl

Insolvenzen	Einheit	Juli 2023	Aug. 2023	Sept. 2023	Okt. 2023	Nov. 2023	Dez. 2023	2023 insgesamt
* Insolvenzen	Anzahl	213	193	227	158	194	193	2.381
davon								
* Unternehmen	Anzahl	28	20	29	13	28	19	254
* Verbraucher	Anzahl	145	118	171	111	144	157	1.719
* ehemals selbstständig Tätige	Anzahl	37	51	26	30	18	16	377
* sonstige natürliche Personen 34), Nachlässe und Gesamtgut	Anzahl	3	4	1	4	4	1	31
* Voraussichtliche Forderungen	1.000 EUR	25.299	16.324	68.982	43.455	22.936	12.594	331.313

Insolvenzen	Einheit	Juli 2024	Aug. 2024	Sept. 2024	Okt. 2024	Nov. 2024	Dez. 2024	2024 insgesamt
* Insolvenzen	Anzahl
davon								
* Unternehmen	Anzahl
* Verbraucher	Anzahl
* ehemals selbstständig Tätige	Anzahl
* sonstige natürliche Personen 34), Nachlässe und Gesamtgut	Anzahl
* Voraussichtliche Forderungen	1.000 EUR

Handwerk 11)	Einheit	Juli 2022	Aug. 2022	Sept. 2022	Okt. 2022	Nov. 2022	Dez. 2022	2022 insgesamt
* Beschäftigte (30.09.)	2020=100	x	x	98,1	x	x	96,0	x
* Umsatz (Vierteljahresdurchschnitt)	2020=100	x	x	112,2	x	x	119,0	x

Handwerk 11)	Einheit	Juli 2023	Aug. 2023	Sept. 2023	Okt. 2023	Nov. 2023	Dez. 2023	2023 insgesamt
* Beschäftigte (30.09.)	2020=100	x	x	95,6	x	x	93,8	x
* Umsatz (Vierteljahresdurchschnitt)	2020=100	x	x	115,1	x	x	117,5	x

Preise	Einheit	Juli 2023	Aug. 2023	Sept. 2023	Okt. 2023	Nov. 2023	Dez. 2023	2023 insgesamt
* Verbraucherpreisindex (Gesamtindex)	2020=100	118,5	118,8	119,2	119,3	118,8	119,0	x
* Nettokaltmieten (Teilindex) Index der Erzeugerpreise gewerblicher Produkte (Deutschland)	2020=100	103,1	103,2	103,2	103,2	103,2	103,2	x
	2015=100	128,9	129,2	129,3	129,1	128,3	127,3	x
* Preisindex für Wohngebäude 35) (Deutschland)	2015=100	x	160,6	x	x	161,3	x	x

Preise	Einheit	Juli 2024	Aug. 2024	Sept. 2024	Okt. 2024	Nov. 2024	Dez. 2024	2024 insgesamt
* Verbraucherpreisindex (Gesamtindex)	2020=100	x
* Nettokaltmieten (Teilindex) Index der Erzeugerpreise gewerblicher Produkte (Deutschland)	2020=100	x
	2015=100	x
* Preisindex für Wohngebäude 35) (Deutschland)	2015=100	x	...	x	x	...	x	x

Landesdaten Mecklenburg-Vorpommern

Verdienste 41)	Einheit	D 2022	D 2023	Jan. 2023	Febr. 2023	März 2023	April 2023	Mai 2023	Juni 2023
Monatlicher Nominallohnindex 42)	2022=100	x	x	100,9	97,5	100,4	100,8	102,7	108,8
Land- und Forstwirtschaft, Fischerei	2022=100	x	x	97,7	106,1	105,7	107,8	105,4	98,6
Produzierendes Gewerbe und									
Dienstleistungsbereich	2022=100	x	x	101,0	97,3	100,3	100,6	102,6	109,3
Produzierendes Gewerbe	2022=100	x	x	98,0	94,6	102,4	102,0	106,1	115,7
Dienstleistungsbereich	2022=100	x	x	101,8	98,0	99,7	100,3	101,8	107,5
weiblich	2022=100	x	x	102,5	97,5	99,1	98,9	100,9	108,0
männlich	2022=100	x	x	99,7	97,4	101,5	102,4	104,1	109,5
Nominallohnindex 42) 43)	2022=100	100	106,2	x	x	99,7	x	x	104,3
Land- und Forstwirtschaft, Fischerei	2022=100	100	107,1	x	x	100,6	x	x	105,0
Produzierendes Gewerbe und									
Dienstleistungsbereich	2022=100	100	106,3	x	x	99,7	x	x	104,3
Produzierendes Gewerbe	2022=100	100	107,0	x	x	98,0	x	x	108,0
Dienstleistungsbereich	2022=100	100	106,0	x	x	100,1	x	x	103,3
weiblich	2022=100	100	106,1	x	x	100,0	x	x	102,8
männlich	2022=100	100	106,4	x	x	99,5	x	x	105,5

Verdienste 41)	Einheit	D 2023	D 2024	Jan. 2024	Febr. 2024	März 2024	April 2024	Mai 2024	Juni 2024
Monatlicher Nominallohnindex 42)	2022=100	x	x	106,5	104,8
Land- und Forstwirtschaft, Fischerei	2022=100	x	x	107,3	102,7
Produzierendes Gewerbe und									
Dienstleistungsbereich	2022=100	x	x	106,6	104,9
Produzierendes Gewerbe	2022=100	x	x	103,5	105,3
Dienstleistungsbereich	2022=100	x	x	107,2	104,7
weiblich	2022=100	x	x	108,1	103,9
männlich	2022=100	x	x	105,2	105,5
Nominallohnindex 42) 43)	2022=100	106,2	...	x	x	...	x	x	...
Land- und Forstwirtschaft, Fischerei	2022=100	107,1	...	x	x	...	x	x	...
Produzierendes Gewerbe und									
Dienstleistungsbereich	2022=100	106,3	...	x	x	...	x	x	...
Produzierendes Gewerbe	2022=100	107,0	...	x	x	...	x	x	...
Dienstleistungsbereich	2022=100	106,0	...	x	x	...	x	x	...
weiblich	2022=100	106,1	...	x	x	...	x	x	...
männlich	2022=100	106,4	...	x	x	...	x	x	...

Landesdaten Mecklenburg-Vorpommern

Verdienste 41)	Einheit	Juli 2023	Aug. 2023	Sept. 2023	Okt. 2023	Nov. 2023	Dez. 2023	2023 insgesamt
Monatlicher Nominallohnindex 42)	2022=100	101,6	101,5	102,9	103,1	140,1	110,8	x
Land- und Forstwirtschaft, Fischerei	2022=100	103,7	106,6	114,2	103,5	127,6	108,4	x
Produzierendes Gewerbe und								
Dienstleistungsbereich	2022=100	101,5	101,4	102,6	103,1	140,6	110,9	x
Produzierendes Gewerbe	2022=100	105,1	104,1	102,7	106,4	137,1	111,3	x
Dienstleistungsbereich	2022=100	100,7	100,8	102,6	102,3	141,4	110,9	x
weiblich	2022=100	100,9	100,6	101,7	102,2	148,5	110,5	x
männlich	2022=100	102,2	102,3	103,9	104,0	133,5	111,0	x
Nominallohnindex 42) 43)	2022=100	x	x	102,6	x	x	118,3	x
Land- und Forstwirtschaft, Fischerei	2022=100	x	x	109,6	x	x	113,2	x
Produzierendes Gewerbe und								
Dienstleistungsbereich	2022=100	x	x	102,4	x	x	118,6	x
Produzierendes Gewerbe	2022=100	x	x	103,7	x	x	118,2	x
Dienstleistungsbereich	2022=100	x	x	102,0	x	x	118,7	x
weiblich	2022=100	x	x	101,2	x	x	120,4	x
männlich	2022=100	x	x	103,7	x	x	116,8	x

Verdienste 41)	Einheit	Juli 2024	Aug. 2024	Sept. 2024	Okt. 2024	Nov. 2024	Dez. 2024	2024 insgesamt
Monatlicher Nominallohnindex 42)	2022=100	x
Land- und Forstwirtschaft, Fischerei	2022=100	x
Produzierendes Gewerbe und								
Dienstleistungsbereich	2022=100	x
Produzierendes Gewerbe	2022=100	x
Dienstleistungsbereich	2022=100	x
weiblich	2022=100	x
männlich	2022=100	x
Nominallohnindex 42) 43)	2022=100	x	x	...	x	x	...	x
Land- und Forstwirtschaft, Fischerei	2022=100	x	x	...	x	x	...	x
Produzierendes Gewerbe und								
Dienstleistungsbereich	2022=100	x	x	...	x	x	...	x
Produzierendes Gewerbe	2022=100	x	x	...	x	x	...	x
Dienstleistungsbereich	2022=100	x	x	...	x	x	...	x
weiblich	2022=100	x	x	...	x	x	...	x
männlich	2022=100	x	x	...	x	x	...	x

Fußnotenerläuterungen

- 1) Quelle: Statistik der Bundesagentur für Arbeit; Ergebnisse sind vorläufig; die jeweils aktuellen Werte sind im Internetangebot der Bundesagentur für Arbeit als detaillierte Übersichten zu finden.
- 2) Ohne geförderte Stellen des zweiten Arbeitsmarktes.
- 3) Aus gewerblichen Schlachtungen von Tieren in- und ausländischer Herkunft (Rinder, Schweine, Schafe, Pferde, Ziegen).
- 4) Einschließlich Gewinnung von Steinen und Erden; Betriebe mit 50 und mehr tätigen Personen.
- 5) Einschließlich der tätigen Inhaberinnen und Inhaber.
- 6) Bau von Gebäuden, Tiefbau, Abbrucharbeiten und vorbereitende Baustellenarbeiten u. a.; Betriebe von Unternehmen mit 20 und mehr tätigen Personen.
- 7) Einschließlich Tankstellen.
- 8) Betriebe ab 10 Betten; einschließlich Campingplätzen (Touristik-Camping) ab 10 Stellplätzen.
- 9) Wegen der unterschiedlichen Abgrenzung von Spezialhandel und Generalhandel ist eine Saldierung der Ein- und Ausfuhrergebnisse nicht sinnvoll.
- 10) Ohne Reisegewerbe.
- 11) Zulassungspflichtiges Handwerk lt. Anlage A der Handwerksordnung.
- 12) Hier: Vierteljahresdurchschnitt.
- 13) Hier: Am 30.09.
- 14) Fortschreibung des Bevölkerungsstandes auf der Basis des Zensus 2011.
- 15) Statt Durchschnitt der Monate hier: Bevölkerung am 31.12.
- 16) Ohne innerhalb der Gemeinde Umgezogene.
- 17) Quelle: Statistik der Bundesagentur für Arbeit.
- 18) Einschließlich Personen "ohne Angabe".
- 19) Arbeitslose in Prozent aller zivilen Erwerbspersonen.
- 20) Summe aller Anspruchsgrundlagen (Saison-Kurzarbeit, Transferkurzarbeit und Kurzarbeit aus wirtschaftlichen und konjunkturellen Gründen).
- 21) Bei den gemeldeten Arbeitsstellen handelt es sich um ungeforderte Arbeitsstellen ohne selbstständige/freiberufliche Tätigkeiten und ohne Stellen der privaten Arbeitsvermittlung.
- 22) Erzeugte Eier in Betrieben bzw. Unternehmen mit mindestens 3.000 Hennenhaltungsplätzen; einschließlich Junghennen-, Bruch- und Knickeiern.
- 23) Betriebe mit 50 und mehr tätigen Personen.
- 24) Betriebe von Unternehmen mit 20 und mehr tätigen Personen.
- 25) Mit einer Nettonennleistung ab 1 MWel.
- 26) Am Ende des Berichtszeitraumes.
- 27) Die Ergebnisse basieren auf einem Mixmodell (Nutzung von Verwaltungsdaten und Befragung aller großer Unternehmen).
- 28) Einschließlich Handelsvermittlung.
- 29) Der Berichtskreis wird jährlich durch Stichprobenrotation aktualisiert.
- 30) Schwerwiegender Unfall mit Sachschaden (im engeren Sinne) und sonstiger Sachschadensunfall unter Einfluss berauschender Mittel.
- 31) Quelle: Kraftfahrt-Bundesamt.
- 32) Fahrzeuge zur Personenbeförderung mit höchstens 8 Sitzplätzen außer dem Fahrersitz, einschließlich Wohnmobile und Krankenwagen.
- 33) Für Antwortausfälle und Befreiungen sind Zuschätzungen bei den EU-Ländern und damit auch im Insgesamt enthalten.
- 34) Beispielsweise als Gesellschafter oder Mithafter.
- 35) Neubau in konventioneller Bauart, Bauleistungen am Bauwerk.
- 36) Nachgewiesen werden Vierteljahresdurchschnitte, ohne Sonderzahlungen. Im Jahresdurchschnitt sind die Sonderzahlungen mit enthalten.
- 37) Leistungsgruppe 1: Arbeitnehmerinnen und Arbeitnehmer in leitender Stellung; Leistungsgruppe 2: herausgehobene Fachkräfte; Leistungsgruppe 3: Fachkräfte; Leistungsgruppe 4: angelernte Arbeitnehmerinnen und Arbeitnehmer; Leistungsgruppe 5: ungelernte Arbeitnehmerinnen und Arbeitnehmer.
- 38) Einschließlich Abwasser- und Abfallentsorgung und Beseitigung von Umweltverschmutzungen.
- 39) Bis 2020: Betriebe von Unternehmen mit 23 und mehr tätigen Personen; ab 2021: Betriebe von Unternehmen mit 20 und mehr tätigen Personen.
- 41) Ab dem Berichtsjahr 2022 wurde die Vierteljährliche Verdiensterhebung und die vierjährige Verdienststrukturerhebung durch eine neue monatliche Verdiensterhebung abgelöst. Bis Berichtsjahr 2021 wurden der Wirtschaftszweig A (Land- und Forstwirtschaft, Fischerei) und kleinere Betriebe nicht erhoben.
- 42) Ermittlung aus durchschnittlichen Bruttomonatsverdiensten (einschl. Sonderzahlungen) von Voll-, Teilzeitbeschäftigten sowie geringfügig Beschäftigten für die Wirtschaftszweige A bis S (Wirtschaftszweigklassifikation, Ausgabe 2008 (WZ 2008)).
- 43) In die Berechnung des Nominallohnindex für die einzelnen Quartale und Jahresdurchschnitte werden auch Daten einbezogen, die nachträglich zum jeweiligen Monatsabschluss gemeldet werden.
- 44) Die Zählweise von ausländischen Personen hat sich im Vergleich zu früheren Publikationen geändert. Staatenlose und Personen ohne Angabe zur Staatsangehörigkeit werden nun nicht mehr unter "Keine Angabe", sondern zu den ausländischen Personen gezählt.

Ausgewählte Kreisdaten

Erwerbstätigkeit

Land Kreisfreie Stadt Landkreis <i>Große kreis- angehörige Stadt</i>	Sozialversicherungspflichtig Beschäftigte am 30.09.2023 (Arbeitsort) ¹⁾											
	ins- ge- sammt ²⁾	davon nach Wirtschaftsabschnitten										
		Land- und Forst- wirtschaft, Fische- rei	Produ- zieren- des Gewer- be ohne Bauge- werbe	dar- unter Verar- bei- tendes Gewer- be	Bau- ge- werbe	Handel, Verkehr, Lagerei und Gast- gewerbe	Info- rma- tion u. Kom- muni- kation	Erbrin- gung v. Finanz- u. Ver- siche- rungs- dienst- leis- tungen	Grund- stücks- u. Woh- nungs- wesen	Erbrin- gung v. freie- rufl., wiss. u. techn. Dienstl. sowie v. sonst. wirtsch- aftl. Dienstl.	Öff. Ver- waltg., Verteid., Sozial- versiche- rung, Er- ziehg. u. Unterr., Gesund- heits- u. Sozial- wesen	Sons- tige Dienst- leis- tungen
	Insgesamt											
Mecklenburg- Vorpommern	586.383	15.078	78.841	65.969	42.454	143.360	9.056	7.846	7.947	67.960	191.966	21.874
Rostock	96.746	48	11.364	9.120	3.254	21.764	2.798	2.312	2.065	17.264	31.661	4.216
Schwerin	51.597	52	5.624	3.836	2.277	9.461	2.337	1.042	581	7.584	20.175	2.464
Mecklenburgische Seenplatte <i>darunter</i>	93.373	2.826	12.554	10.332	7.432	23.343	1.128	1.221	1.021	9.462	30.779	3.607
<i>Neubrandenburg</i>	33.819	.	4.037	3.425	1.895	7.116	838	529	.	4.744	12.848	1.393
Landkreis Rostock	70.795	2.823	8.721	7.296	6.936	21.080	865	396	721	7.556	19.736	1.961
Vorpommern-Rügen <i>darunter</i>	75.572	2.019	5.598	4.235	6.266	23.523	609	639	1.274	7.302	24.881	3.461
<i>Stralsund</i>	25.544	.	1.394	871	1.543	5.427	460	.	371	3.793	10.968	1.254
Nordwestmecklenburg <i>darunter</i>	46.866	1.499	10.901	9.748	4.243	10.424	382	625	498	3.403	13.325	1.565
<i>Wismar</i>	17.740	.	4.056	3.755	941	3.234	213	526	.	1.667	6.162	756
Vorpommern-Greifswald <i>darunter</i>	85.470	2.024	8.091	6.689	6.365	19.988	736	1.033	1.219	10.578	32.366	3.070
<i>Greifswald</i>	30.854	16	2.711	2.394	1.122	4.805	560	581	476	5.510	13.812	1.261
Ludwigslust-Parchim	65.964	3.787	15.988	14.713	5.681	13.777	201	578	568	4.811	19.043	1.530
	Darunter: Weiblich											
Mecklenburg- Vorpommern	294.804	3.882	20.702	17.784	5.039	68.375	3.056	4.973	3.946	32.930	138.447	13.453
Rostock	48.156	16	2.477	1.914	408	9.368	898	1.371	942	7.922	22.229	2.525
Schwerin	28.344	19	1.478	928	266	4.694	880	633	302	3.894	14.517	1.661
Mecklenburgische Seenplatte <i>darunter</i>	46.481	675	3.235	2.722	866	10.509	378	805	539	4.759	22.430	2.285
<i>Neubrandenburg</i>	17.698	.	1.009	804	233	3.215	279	283	.	2.196	9.339	914
Landkreis Rostock	34.055	771	2.331	2.052	833	9.636	206	240	362	3.651	14.839	1.186
Vorpommern-Rügen <i>darunter</i>	38.893	451	1.505	1.264	720	12.004	174	424	657	3.365	17.641	1.952
<i>Stralsund</i>	13.423	.	256	173	163	2.594	.	211	157	1.608	7.603	701
Nordwestmecklenburg <i>darunter</i>	22.420	397	2.717	2.451	510	5.466	149	413	276	1.652	9.875	964
<i>Wismar</i>	9.062	.	790	712	145	1.827	.	350	86	834	4.486	460
Vorpommern-Greifswald <i>darunter</i>	44.993	459	1.889	1.631	760	10.281	302	667	603	5.315	22.904	1.813
<i>Greifswald</i>	16.880	.	639	552	.	2.446	234	344	210	2.734	9.431	722
Ludwigslust-Parchim	31.462	1.094	5.070	4.822	676	6.417	69	420	265	2.372	14.012	1.067

1) Auswertungen aus der Beschäftigungsstatistik der Bundesagentur für Arbeit.

2) Einschließlich der Personen "ohne Angabe" zur wirtschaftlichen Gliederung (nach WZ 2008).

Ausgewählte Kreisdaten

Erwerbstätigkeit

Land Kreisfreie Stadt Landkreis Große kreis- angehörige Stadt	Sozialversicherungspflichtig Beschäftigte am 30.09.2023 ¹⁾				
	insgesamt	und zwar			
		Männer	Frauen	Vollzeitbeschäftigte	Auszubildende
	Beschäftigte am Arbeitsort				
Mecklenburg-Vorpommern	586.383	291.579	294.804	397.421	27.224
Rostock	96.746	48.590	48.156	66.597	4.548
Schwerin	51.597	23.253	28.344	35.224	2.503
Mecklenburgische Seenplatte <i>darunter: Neubrandenburg</i>	93.373 33.819	46.892 16.121	46.481 17.698	62.201 22.547	4.519 1.924
Landkreis Rostock	70.795	36.740	34.055	47.759	3.208
Vorpommern-Rügen <i>darunter: Stralsund</i>	75.572 25.544	36.679 12.121	38.893 13.423	51.844 17.320	3.646 1.346
Nordwestmecklenburg <i>darunter: Wismar</i>	46.866 17.740	24.446 8.678	22.420 9.062	31.889 11.601	2.076 852
Vorpommern-Greifswald <i>darunter: Greifswald</i>	85.470 30.854	40.477 13.974	44.993 16.880	55.023 19.606	4.055 1.437
Ludwigslust-Parchim	65.964	34.502	31.462	46.884	2.669
	Beschäftigte am Wohnort				
Mecklenburg-Vorpommern	628.953	320.319	308.634	431.710	28.449
Rostock	83.476	43.348	40.128	57.270	3.872
Schwerin	36.888	18.581	18.307	25.696	1.794
Mecklenburgische Seenplatte <i>darunter: Neubrandenburg</i>	98.018 23.420	49.859 11.925	48.159 11.495	65.841 15.870	4.597 1.315
Landkreis Rostock	85.577	42.930	42.647	58.721	3.597
Vorpommern-Rügen <i>darunter: Stralsund</i>	85.793 20.906	42.918 10.598	42.875 10.308	59.452 14.120	4.019 1.073
Nordwestmecklenburg <i>darunter: Wismar</i>	64.283 15.822	33.096 8.282	31.187 7.540	44.266 10.534	2.870 738
Vorpommern-Greifswald <i>darunter: Greifswald</i>	87.053 24.043	43.748 12.067	43.305 11.976	57.395 15.458	4.157 1.005
Ludwigslust-Parchim	87.865	45.839	42.026	63.069	3.543

1) Auswertungen aus der Beschäftigungsstatistik der Bundesagentur für Arbeit.

Ausgewählte Kreisdaten

Erwerbstätigkeit

Land Kreisfreie Stadt Landkreis	Arbeitslose und Arbeitslosenquote im März 2024								
	Bestand	Arbeitslose				Arbeitslosenquote 1)			
		Veränderung zum				Berichts- monat	Vormonat	Vorjahr	
		Vormonat		Vorjahresmonat					
absolut	%	absolut	%	%					
Mecklenburg-Vorpommern	68.039	- 2.433	- 3,5	1.609	2,4	8,3	8,6	8,2	
Rostock	8.498	- 156	- 1,8	295	3,6	7,8	7,9	7,6	
Schwerin	4.977	- 9	- 0,2	374	8,1	10,0	10,0	9,4	
Mecklenburgische Seenplatte	12.104	- 374	- 3,0	128	1,1	9,4	9,7	9,3	
Landkreis Rostock	6.870	- 315	- 4,4	289	4,4	6,3	6,6	6,1	
Vorpommern-Rügen	11.547	- 938	- 7,5	188	1,7	10,3	11,1	10,2	
Nordwestmecklenburg	6.004	- 180	- 2,9	- 147	- 2,4	7,2	7,4	7,5	
Vorpommern-Greifswald	10.979	- 341	- 3,0	359	3,4	9,6	9,9	9,4	
Ludwigslust-Parchim	7.060	- 120	- 1,7	123	1,8	6,3	6,4	6,2	

Land Kreisfreie Stadt Landkreis	Arbeitslose nach ausgewählten Merkmalen							
	Arbeitslose im Rechtskreis SGB III		Arbeitslose im Rechtskreis SGB II		weiblich		im Alter von ...	
	insgesamt	Arbeits- losen- quote 1)	insgesamt	Arbeits- losen- quote 1)	insgesamt	Arbeits- losen- quote 1)	15 bis unter 25 Jahren	55 Jahren und älter 2)
Mecklenburg-Vorpommern	24.451	3,0	43.588	5,3	29.356	7,5	6.913	18.992
Rostock	2.860	2,6	5.638	5,2	3.509	6,8	1.007	1.927
Schwerin	1.395	2,8	3.582	7,2	2.155	8,9	563	1.017
Mecklenburgische Seenplatte	4.038	3,1	8.066	6,3	5.141	8,4	1.269	3.449
Landkreis Rostock	2.567	2,4	4.303	3,9	3.032	5,7	593	1.991
Vorpommern-Rügen	4.393	3,9	7.154	6,4	5.173	9,4	1.083	3.610
Nordwestmecklenburg	2.492	3,0	3.512	4,2	2.606	6,6	611	1.739
Vorpommern-Greifswald	3.883	3,4	7.096	6,2	4.668	8,4	1.148	3.112
Ludwigslust-Parchim	2.823	2,5	4.237	3,8	3.072	5,8	639	2.147

Quelle: Statistik der Bundesagentur für Arbeit.

1) Arbeitslose in Prozent aller zivilen Erwerbspersonen.

2) Vergleich zu Veröffentlichungen vor Januar 2020 wegen geänderter Altersgruppe nicht möglich.

Ausgewählte Kreisdaten

Soziales

Land Kreisfreie Stadt Landkreis	Personen in Bedarfsgemeinschaften im Dezember 2023							
	insgesamt	und zwar						
		unter 18 Jahre	Auslän- der/-innen ¹⁾	Regel- leistungs- berechtigte	davon			
					erwerbsfähige Leistungsberechtigte		nicht erwerbsfähige Leistungsberechtigte	
					zusammen	darunter Frauen	zusammen	darunter unter 15 Jahre
Mecklenburg-Vorpommern	116.399	34.988	32.104	108.423	82.723	40.117	25.700	24.727
Rostock	16.188	4.524	4.830	15.174	11.778	5.746	3.396	3.244
Schwerin	11.170	3.569	4.551	10.536	7.840	3.952	2.696	2.624
Mecklenburgische Seenplatte	20.972	6.287	5.013	19.359	14.818	7.073	4.541	4.354
Landkreis Rostock	12.264	3.843	3.542	11.352	8.555	4.255	2.797	2.703
Vorpommern-Rügen	16.102	4.705	3.976	15.390	11.737	5.529	3.653	3.505
Nordwestmecklenburg	9.484	2.924	2.747	8.748	6.668	3.257	2.080	2.007
Vorpommern-Greifswald	18.545	5.380	4.219	17.139	13.320	6.350	3.819	3.683
Ludwigslust-Parchim	11.674	3.756	3.226	10.725	8.007	3.955	2.718	2.607

Quelle: Statistik der Bundesagentur für Arbeit.

1) Die Zählweise von ausländischen Personen hat sich im Vergleich zu früheren Publikationen geändert. Staatenlose und Personen ohne Angabe zur Staatsangehörigkeit werden nun nicht mehr unter "Keine Angabe", sondern zu den ausländischen Personen gezählt.

Ausgewählte Kreisdaten

Produzierendes Gewerbe

Land Kreisfreie Stadt Landkreis	Verarbeitendes Gewerbe sowie Bergbau und Gewinnung von Steinen und Erden 1)					
	Februar 2024			Januar bis Februar 2024		
	Betriebe	tätige Personen 2)	Gesamt- umsatz 3)	Betriebe	tätige Personen 2)	Gesamt- umsatz 3)
	Anzahl		1.000 EUR	Monatsdurchschnitt		1.000 EUR
Mecklenburg-Vorpommern	290	49.714	1.293.259	291	49.461	2.515.072
Rostock	34	7.258	322.023	34	7.248	566.167
Schwerin	24	2.923	67.829	24	2.914	150.184
Mecklenburgische Seenplatte	49	7.882	199.967	49	7.868	390.993
Landkreis Rostock	34	6.470	98.591	34	6.209	191.651
Vorpommern-Rügen	18	2.369	47.381	19	2.401	96.739
Nordwestmecklenburg	42	7.427	204.687	42	7.429	407.217
Vorpommern-Greifswald	25	4.190	83.973	25	4.202	169.408
Ludwigslust-Parchim	64	11.195	268.809	64	11.193	542.714
Land Kreisfreie Stadt Landkreis	Bauhauptgewerbe/Bau von Gebäuden, Tiefbau, Abbrucharbeiten und vorbereitende Baustellenarbeiten u. a. 4) 6)					
	Betriebe	tätige Personen	Entgelte	geleistete Arbeitsstunden	baugewerblicher Umsatz 3) 5)	Auftrags- einkünfte
	Anzahl		1.000 EUR	1.000	1.000 EUR	
	Februar 2024					
Mecklenburg-Vorpommern	247	10.620	30.823	930	141.166	96.963
Rostock	16	778	2.362	68	10.579	3.225
Schwerin	15	705	2.029	70	8.231	5.043
Mecklenburgische Seenplatte	53	2.377	6.908	203	24.342	24.395
Landkreis Rostock	40	1.515	4.248	126	16.180	15.157
Vorpommern-Rügen	31	1.361	4.083	127	14.099	11.568
Nordwestmecklenburg	22	1.074	3.381	94	31.090	4.118
Vorpommern-Greifswald	36	1.446	3.943	131	22.665	12.412
Ludwigslust-Parchim	34	1.364	3.870	110	13.980	21.045
Januar bis Februar 2024						
Mecklenburg-Vorpommern	247	10.621	60.468	1.600	225.424	206.999
Rostock	16	784	4.496	121	20.819	26.637
Schwerin	15	702	3.999	127	14.825	10.430
Mecklenburgische Seenplatte	53	2.389	13.296	340	42.291	34.123
Landkreis Rostock	40	1.519	8.571	216	26.625	29.422
Vorpommern-Rügen	31	1.364	8.075	229	24.378	40.046
Nordwestmecklenburg	22	1.072	6.688	157	37.757	9.415
Vorpommern-Greifswald	36	1.431	7.629	228	34.641	28.366
Ludwigslust-Parchim	34	1.362	7.715	182	24.088	28.561

1) Betriebe mit 50 und mehr tätigen Personen.

2) Einschließlich der tätigen Inhaber.

3) Ohne Umsatzsteuer.

4) Betriebe von Unternehmen mit 20 und mehr tätigen Personen.

5) Inlandsumsatz.

6) Ende 2019 erfolgten umfängliche Aktualisierungen des Berichtskreises (Abgrenzung der in die Erhebungen einzubeziehenden Betriebe). Zeitgleich wurden methodische Erhebungsvorgaben grundlegend optimiert. Die Vergleichbarkeit der baugewerblichen Konjunkturergebnisse ab Januar 2020 mit Vorzeiträumen ist daher eingeschränkt.

Ausgewählte Kreisdaten

Produzierendes Gewerbe

Land Kreisfreie Stadt Landkreis	Ausbaugewerbe/Bauinstallation und sonstiger Ausbau 1)				
	Betriebe	tätige Personen im Ausbaugewerbe	Entgelte	geleistete Arbeitsstunden	baugewerblicher Umsatz 2)
	am Ende des Berichtsvierteljahres				
	Anzahl		1.000 EUR	1.000	1.000 EUR
4. Berichtsvierteljahr 2023					
Mecklenburg-Vorpommern	193	6.748	68.013	2.058	323.985
Rostock	28	769	9.024	276	46.261
Schwerin	18	715	6.943	198	33.662
Mecklenburgische Seenplatte	32	1.330	13.874	384	65.545
Landkreis Rostock	28	979	9.599	308	42.214
Vorpommern-Rügen	26	728	6.179	207	30.262
Nordwestmecklenburg	18	833	8.475	266	52.800
Vorpommern-Greifswald	27	813	7.769	254	29.895
Ludwigslust-Parchim	16	581	6.149	164	23.347
1. bis 4. Berichtsvierteljahr 2023					
Mecklenburg-Vorpommern	194	6.834	254.867	8.787	1.120.660
Rostock	28	826	34.978	1.224	184.051
Schwerin	18	708	25.985	843	97.467
Mecklenburgische Seenplatte	33	1.358	51.206	1.687	234.557
Landkreis Rostock	28	975	35.527	1.283	151.142
Vorpommern-Rügen	26	724	23.533	881	98.704
Nordwestmecklenburg	18	843	32.141	1.114	152.536
Vorpommern-Greifswald	27	817	29.462	1.046	112.419
Ludwigslust-Parchim	16	584	22.034	709	89.784

1) Betriebe von Unternehmen mit 20 und mehr tätigen Personen.

2) Ohne Umsatzsteuer, Inlandsumsatz.

Ausgewählte Kreisdaten

Tourismus

Land Kreisfreie Stadt Landkreis	Ankünfte, Übernachtungen und Aufenthaltsdauer der Gäste in Beherbergungsbetrieben ¹⁾				
	Ankünfte		Übernachtungen		durchschnittliche Aufenthaltsdauer ²⁾
	insgesamt	Veränderung gegenüber dem Vorjahreszeitraum	insgesamt	Veränderung gegenüber dem Vorjahreszeitraum	
	Anzahl	%	Anzahl	%	Tage
	Januar 2024				
Mecklenburg-Vorpommern	246.588	-3,9	957.194	-1,5	3,9
Rostock	42.188	0,3	99.635	-6,0	2,4
Schwerin	8.603	-11,1	13.676	-9,3	1,6
Mecklenburgische Seenplatte	26.471	10,1	92.681	0,8	3,5
Landkreis Rostock	37.367	-4,9	170.456	4,2	4,6
Vorpommern-Rügen	55.761	-4,4	250.287	-1,4	4,5
Nordwestmecklenburg	15.895	-19,1	71.856	-6,9	4,5
Vorpommern-Greifswald	49.053	-4,4	222.250	-1,3	4,5
Ludwigslust-Parchim	11.250	-8,0	36.353	-6,4	3,2
	Januar 2024				
Mecklenburg-Vorpommern	246.588	-3,9	957.194	-1,5	3,9
Rostock	42.188	0,3	99.635	-6,0	2,4
Schwerin	8.603	-11,1	13.676	-9,3	1,6
Mecklenburgische Seenplatte	26.471	10,1	92.681	0,8	3,5
Landkreis Rostock	37.367	-4,9	170.456	4,2	4,6
Vorpommern-Rügen	55.761	-4,4	250.287	-1,4	4,5
Nordwestmecklenburg	15.895	-19,1	71.856	-6,9	4,5
Vorpommern-Greifswald	49.053	-4,4	222.250	-1,3	4,5
Ludwigslust-Parchim	11.250	-8,0	36.353	-6,4	3,2

1) Betriebe ab 10 Betten, einschließlich Campingplätzen (Touristik-Camping) ab 10 Stellplätzen.

2) Rechnerischer Wert Übernachtungen/Ankünfte.

Ausgewählte Kreisdaten

Tourismus

Land Kreisfreie Stadt Landkreis	Ankünfte, Übernachtungen und Aufenthaltsdauer der Gäste in Beherbergungsbetrieben ¹⁾				
	Ankünfte		Übernachtungen		durchschnittliche Aufenthaltsdauer ²⁾
	insgesamt	Veränderung gegenüber dem Vorjahreszeitraum	insgesamt	Veränderung gegenüber dem Vorjahreszeitraum	
	Anzahl	%	Anzahl	%	Tage
	Februar 2024				
Mecklenburg-Vorpommern	334.658	12,0	1.223.427	11,5	3,7
Rostock	50.274	10,0	117.845	4,2	2,3
Schwerin	9.877	19,8	15.525	13,4	1,6
Mecklenburgische Seenplatte	32.587	20,4	111.852	18,4	3,4
Landkreis Rostock	48.896	10,0	207.301	12,5	4,2
Vorpommern-Rügen	86.979	10,6	348.082	10,2	4,0
Nordwestmecklenburg	21.931	-2,4	90.369	9,4	4,1
Vorpommern-Greifswald	70.782	20,3	292.387	15,0	4,1
Ludwigslust-Parchim	13.332	0,5	40.066	2,3	3,0
	Januar bis Februar 2024				
Mecklenburg-Vorpommern	581.246	4,7	2.180.621	5,4	3,8
Rostock	92.462	5,4	217.480	-0,8	2,4
Schwerin	18.480	3,1	29.201	1,5	1,6
Mecklenburgische Seenplatte	59.058	15,5	204.533	9,7	3,5
Landkreis Rostock	86.263	3,0	377.757	8,6	4,4
Vorpommern-Rügen	142.740	4,2	598.369	5,0	4,2
Nordwestmecklenburg	37.826	-10,2	162.225	1,5	4,3
Vorpommern-Greifswald	119.835	8,8	514.637	7,4	4,3
Ludwigslust-Parchim	24.582	-3,6	76.419	-2,0	3,1

1) Betriebe ab 10 Betten, einschließlich Campingplätzen (Touristik-Camping) ab 10 Stellplätzen.

2) Rechnerischer Wert Übernachtungen/Ankünfte.

Ausgewählte Kreisdaten

Verkehr

Land Kreisfreie Stadt Landkreis	Straßenverkehrsunfälle und verunglückte Personen im Januar 2024					
	Straßenverkehrsunfälle			verunglückte Personen		
	insgesamt	davon mit		insgesamt	davon	
		Personen- schaden	Sach- schaden 1)		Getötete	Verletzte
Mecklenburg-Vorpommern	466	287	179	384	4	380
Rostock	44	29	15	32	-	32
Schwerin	21	16	5	16	-	16
Mecklenburgische Seenplatte	87	56	31	75	1	74
Landkreis Rostock	79	49	30	77	1	76
Vorpommern-Rügen	60	38	22	48	-	48
Nordwestmecklenburg	54	35	19	49	-	49
Vorpommern-Greifswald	36	20	16	26	1	25
Ludwigslust-Parchim	85	44	41	61	1	60

1) Schwerwiegender Unfall mit Sachschaden (im engeren Sinne) und sonstiger Unfall unter dem Einfluss berauschender Mittel.

Ausgewählte Kreisdaten

Insolvenzen

Land Kreisfreie Stadt Landkreis	Insolvenzen					
	Januar 2024			Januar bis Januar 2024		
	insgesamt	darunter		insgesamt	darunter	
		Unternehmen	Verbraucher/-innen		Unternehmen	Verbraucher/-innen
Mecklenburg-Vorpommern 1)	208	34	139	208	34	139
Rostock	27	6	17	27	6	17
Schwerin	10	-	4	10	-	4
Mecklenburgische Seenplatte	48	7	39	48	7	39
Landkreis Rostock	31	4	18	31	4	18
Vorpommern-Rügen	37	9	22	37	9	22
Nordwestmecklenburg	13	2	11	13	2	11
Vorpommern-Greifswald	15	3	8	15	3	8
Ludwigslust-Parchim	26	2	20	26	2	20

1) Einschließlich Schuldnerinnen und Schuldner mit Sitz/Wohnort außerhalb Mecklenburg-Vorpommerns oder unbekannt.